DESCRIPTION TIGER MASTER

اسم المنتج:	أحذية المطر العمل PVC المضادة للانزلاق خفيفة الوزن غير آمنة CE وافق
رقم الصنف:	GB02-1
لون:	أخضر
مقاس:	يورو 38-46
ارتفاع:	(سم (متوسط 38.5
معدل الوزن	كجم لكل زوج 1.6
العلوي والوحيد	(نقية 100٪ (سهلة الغسل PVC مادة
بطانة	(بوليستر (قماش جاف بسهولة
بناء	حقن PVC
معيار	تلبية معيار CE
صفات	1. ماء / حمض / قلوي / زيت / أحذية مقاومة للشحوم ، غير قابلة للانزلاق ، مضادة للكهرباء الساكنة. 2. تسولى مقاومة للتآكل والعقد. 3. حماية الكاحل ، وامتصاص الطاقة في منطقة مقعد الكعب ، وتقوية إصبع القدم والكعب 4. مقاومة في درجات حرارة منخفضة.
يضمن:	5 أشهر ، جودة قوية ومتينة.
طَرد:	زوج واحد لكل كيس بولي ، 10 أزواج في الكرتون أو 12 زوجًا في الكرتون أو 15 زوجًا في الكرتون.
حجم الورق المقوى	50 × 30 × 43 سم أو 50 × 30 × 56 سم أو 50 × 30 × 46 سم.
GW / شمال غرب:	18 كلغ / 25 كلغ أو 26 كلغ / 20 كلغ أو 21 كلغ / 17 كلغ.
كمية حاويات التحميل:	4200 زوج / حاوية 1 × 20 بوصة GP 8500 زوج / حاوية 1x40 "GP 10000 زوج / حاوية HQ 1x40 "GP

ورقة بيانات أحذية المطر:

مقاس	(الوزن (كلغ	(طول النعل الداخلي (مم	(الارتفاع (مم	(طول الجزء العلوي (مم	(سمك الجزء العلوي (مم
39	1.35	252	373	215	1.8-2.5
40	1.38	258	375	216	1.8-2.5
41	1.41	264	380	219	1.8-2.5
42	1.44	270	382	222	1.8-2.5
43	1.50	276	385	225	1.8-2.5
44	1.53	282	388	228	1.8-2.5
45	1.60	288	390	232	1.8-2.5
46	1.65	294	393	235	1.8-2.5
47	1.7	300	395	238	1.8-2.5

PRODUCT PICTURES TIGER MASTER

COMPANY INFORMATION TIGER MASTER

لنظام ISO 9001: 2015 هي شركة تصنيع أحذية السلامة وأحذية المطر البلاستيكية. لقد حصلنا على شهادة Tiger Master وفي الوقت نفسه ، نحن أيضًا علامة تجارية محترفة لمنتجات السلامة ، لا سيما في مجالات قفازات السلامة ، وملابس العمل ، والخوذ ، وسترة الأمان ، وغطاء الأذن / السدادة ، وحزام الأمان ، ومعطف المطر / البدلة ، إلخ. ASTM F2413-18 و CE ENISO 20345: 2011 إدارة الجودة. أيضًا ، بعض نماذج البيع الساخنة لدينا مؤهلة لـ

يتم تطبيق جميع منتجاتنا على نطاق واسع في الأعمال الصناعية العامة ، والبناء ، وحقول النفط ، والتعدين ، والزراعة ، ومناولة المواد ، واللحام ، والقيادة. بعد سنوات عديدة من الجهد ، حققنا تقدمًا سريعًا وأصبحنا أحد المصنعين والموردين ذوي الخبرة لمنتجات السلامة في الأسواق في جميع أنحاء العالم. قمنا بالتصدير إلى أكثر من 100 دولة ومنطقة ، عملائنا راضون عن منتجاتنا.

آمل أن تتمكن من العثور على المنتجات التي تريدها وبدء تعاوننا التجاري. إذا كنت ، Tiger Master شكرًا لك على اهتمامك بـ

بحاجة إلى مزيد من المعلومات ، فلا تتردد في الاتصال بنا ، فنحن دائمًا على استعداد هنا.

Automatic Injection
Molding Machine

Puncture
Testing Machine

Impact Resistant
Testing Machine

Tensile
testing machine

Production Process

1. Mixing Materials

2. Putting Polyester Lining

3. PVC Injection

4. Open The Mould

5. Demoulding

6. Tidying

7. Printing

8. Inspection

9. Packaging

Deburring

TIGER MASTER SAMPLE ROOM

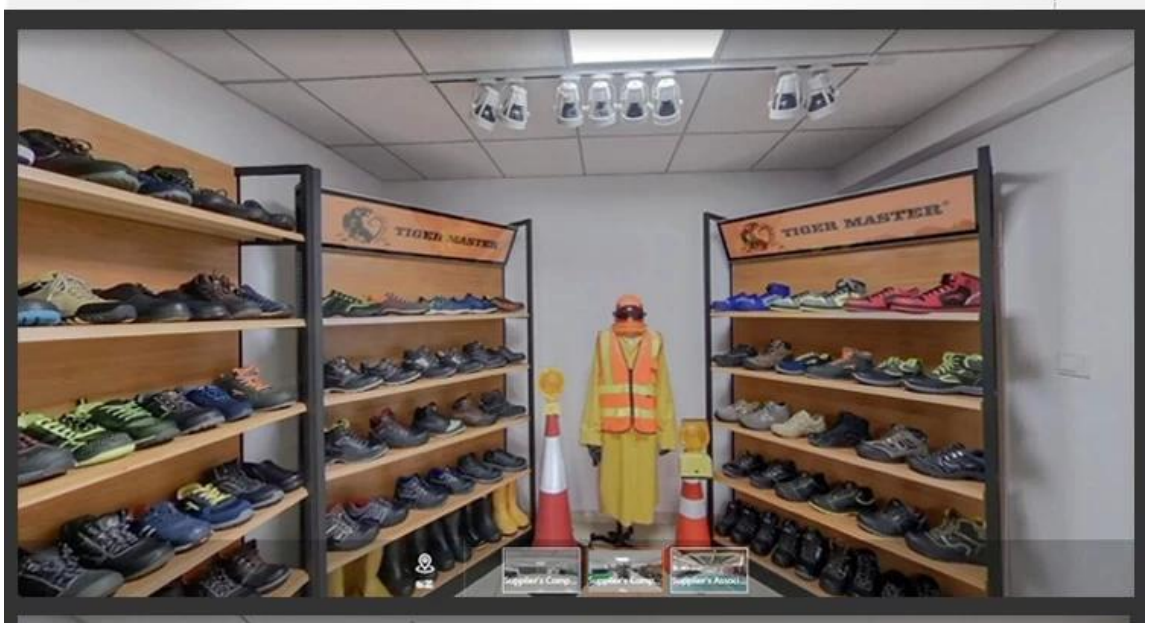

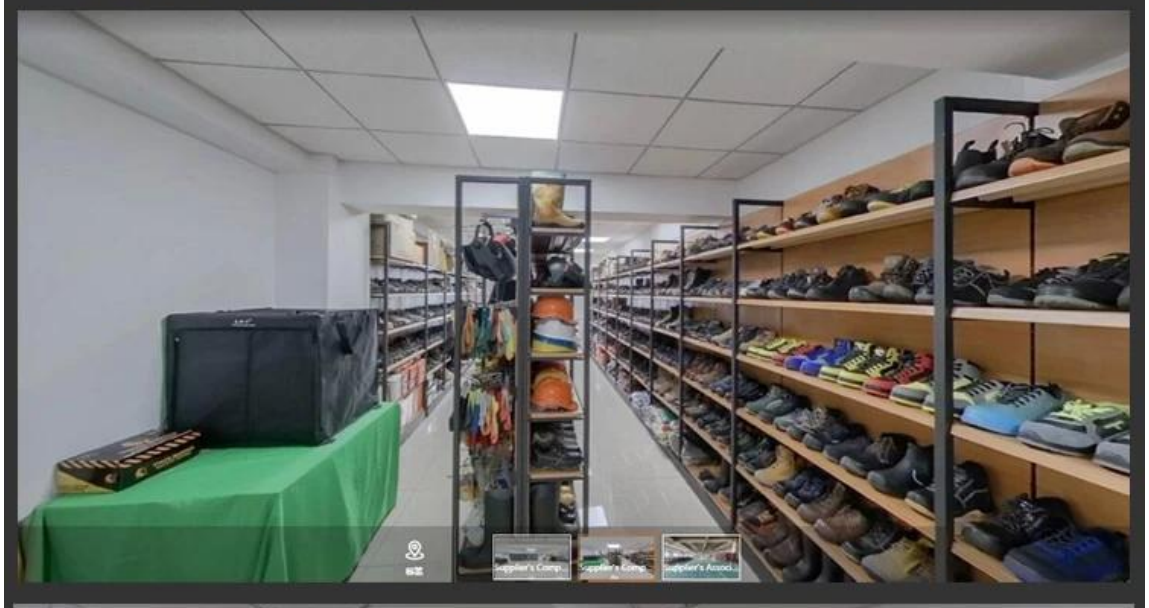

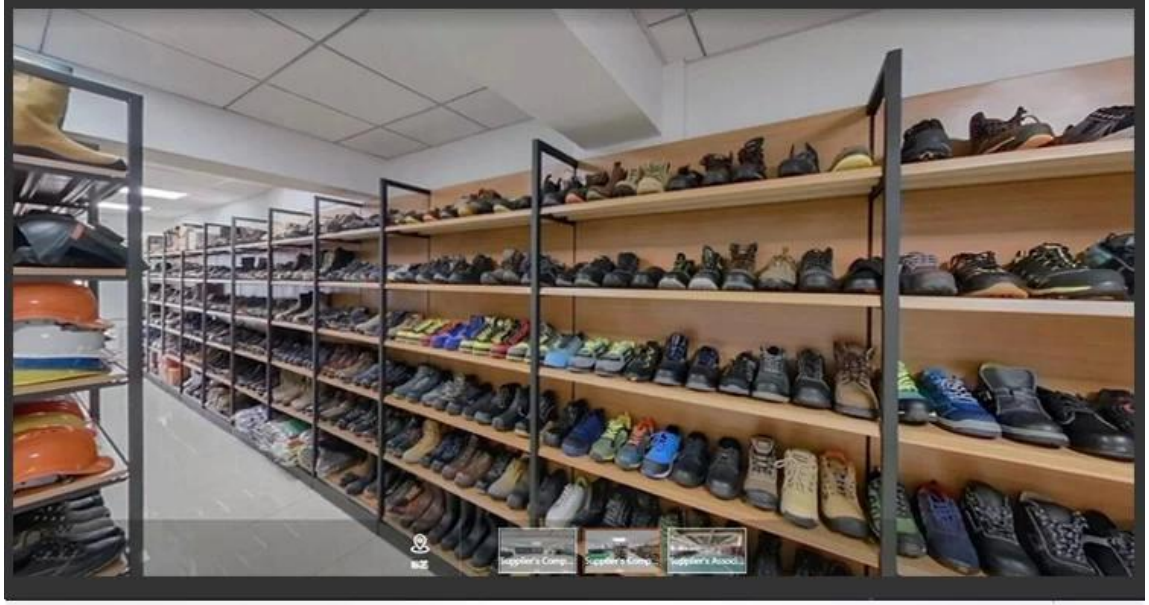

Canton Fair

SAFETY SHOES

RAIN BOOTS

PROFESSIONAL SAFETY SHOE & RAIN BOOT FACTORY