# DESCRIPTION TIGER MASTER

1. احصل على المهمة الصحيحة في حذاء سيفتي تايجر ماستر . صُممت أحذية السلامة هذه بإغلاق برباط ، وإصبع أمان فولاذي ، ونعل PU مقاوم للانزلاق للجر وتعدد الاستخدامات وبطانة ماصة للرطوبة للمساعدة في الحفاظ على قدميك جافة.

2. غطاء اصبع القدم الصلب ونعل منتصف ألياف الأراميد الذي - التي يجتمع م المعايير . لحماية أصابع قدميك دون مخاطر. لحماية قدميك دون ثقب بالأظافر أو الأشياء الحادة.

3. وسادة قدم قابلة للإزالة ميتاليك هاي بولي توفر دعمًا وراحة طويل الأمد للأقدام.

4. تسولي PU يلتقي مقاومة للانزلاق CE EN ISO 20345: 2011 معايير اختبار عدم الانزلاق.

5. مصنوعة من جلد ستوكات العلوي ، مريحة ومرنة للغاية ، ومقاومة للماء والغبار والرياح.

6. البناء المعزز ، الجودة المستقرة ، حماية البيئة.

7. فئة أحذية السلامة:

OB: غير آمن ، SB: بمقدمة فولاذية فقط ، SBP: مع مقدمة فولاذية ونعل فولاذي متوسط
S1: SB مضاد للكهرباء الساكنة ، S1P: S1 لوح فولاذي ، S2: S1 مقاوم للماء ، S3: S1P مقاوم للماء

8. يتم استخدام أحذية السلامة Tiger master للعمال لمنع الأذى من الوظائف. سلامتك هي دائما شاغلنا!

| | |
|---|---|
| رقم الصنف: | TM261 |
| العلوي والوحيد: | الجزء العلوي من الجلد المصنوع من الألياف الدقيقة . بو وحيد |
| غطاء اصبع القدم: | 1. غطاء اصبع القدم الصلب ليكون مقاومًا للصدمات 200 جول. |
| | 2. غير متوفرة أيضا. |
| ميدسولي: | 1. نعل أوسط من ألياف الأراميد مقاوم للثقب 1100 نيوتن. |
| | 2. غير متوفرة أيضا |
| طوق: | جلد ستوكات |
| لسان: | جلد ستوكات |
| بطانة: | بطانة نسيج شبكي ناعم |
| وسادات الحذاء: | وسادة قدم قابلة للإزالة HI-POLY ميتالية توفر دعمًا وراحة تدوم طويلاً أسفل القدم. |
| بناء: | عزز |
| ارتفاع: | قطع منخفض |
| مقاس: | 36-47 |
| معيار: | CE EN ISO 20345 SB-P SRC أو غيرها. |
| يضمن: | 6 اشهر<br>لم يتم كسر النعل من الوسط أو تم سحبه في غضون ستة أشهر بعد وصول البضائع إلى ميناء الوجهة. لا يوجد ضمان للجزء العلوي. |
| وظيفة: | زيت / حمض / بنزين / كيميائي / مقاوم للصدمات / ثقب ، مضاد للانزلاق ، خفيف الوزن ، امتصاص الصدمات ، مقاوم للماء. |
| طَرد: | 1 زوج لكل لون صندوق، 10 أزواج لكل كرتون . كرتون مقاس: 58.5 × 40 × 32.5 سم |
| كمية تحميل الحاوية: | 3300 زوج / حاوية 1 × 20 بوصة<br>6600 زوج / حاوية 1 × 40 |

# PRODUCT PICTURES TIGER MASTER

CE OEM/ODM

Breathable sandwich lining
Abrasion Resistant Supported Counterpart
Waterproof microfiber leather
Widened fit steel toe cap
Superior Comfortable Memory Foam Insoles
Anti-nail Penetration Midsole Plate
Non-slip rubber bottom

# WE ALWAYS UPHOLD HIGHER STANDARDS

THE PROTECTION IS PROFESSIONAL

EUROPEAN STANDARD

WIDENED STEEL TOES

DO NOT SQUEEZE FEET

STANDARD STEEL TOES

NATIONAL STANDARD STEEL TOE

SQUEEZING, TIRED FEET

STEEL TOE SAFETY SHOES

# SCENARIO SHOWS

# COMPANY INFORMATION TIGER MASTER

لنظام إدارة ISO 9001: 2015 سيد النمر هو أحذية السلامة وصانع أحذية المطر البلاستيكية. لقد حصلنا على شهادة وفي .ASTM F2413-18 و CE ENISO 20345: 2011 الجودة. أيضًا ، بعض نماذج البيع الساخنة لدينا مؤهلة لـ خاصة في مجالات قفازات ، (PPE) الوقت نفسه ، نحن أيضًا علامة تجارية محترفة لـ معدات الحماية الشخصية الأمان ، ملابس العمل ، الخوذ ، سترة السلامة ، إفشل الأذن / سدادة ، خزنة ذ تسخير ، معطف المطر / البدلة.

آمل أن تتمكن من العثور على المنتجات التي تريدها وبدء تعاوننا ، Tiger Master شكرًا لك على اهتمامك بـ التجاري. إذا كنت بحاجة إلى مزيد من المعلومات ، فلا تتردد في الاتصال بنا ، فنحن دائمًا على استعداد هنا.

**ميزة:**

**1. تمرير سيد النمر شهادة نظام إدارة الجودة** ، وأن يتم فحص المواد الموجودة في الموقع أو المنتجات النهائية ، وفقًا لشهادة جهات خارجية مستقلة.
**2. خبرة صناعة الشركة 18 سنة.** سيد النمر مع جميع أنواع المنتجات التي يتم تصديرها إلى العديد من البلدان والمناطق. البيانات مأخوذة من أحدث تقرير تفتيش تم تقييمه من قبل أطراف ثالثة مستقلة.
**3. شركتنا لديها منتجات ذات علامة تجارية ذاتية** ، مثل TIGER MASTER و VELVERK و ROCKWALKER و SAFER وما إلى ذلك.
**4: ضمان الجودة:** Tiger master يتكيف مع ست خطوات إضافية لفحص الشحنات ، ولا توجد شكاوى جودة رئيسية على الإنتاج لسنوات عديدة.
**5. التكنولوجيا المتميزة:** Tiger master يتأكد من أن جميع المنتجات ذات جودة معتمدة من CE و ASTM. نحن نقدم منتجات مؤهلة.
**6. خدمة تصميم مجانية:** Tiger master سيوفر لك فريق تصميم على مستوى عالمي. استمتع بصور المنتجات المجانية والفيديو الإبداعي وتصميم كشك المعرض وتصميم الكتالوج وما إلى ذلك.

# CERTIFICATION TIGER MASTER

# TIGER MASTER OFFICE SHOW

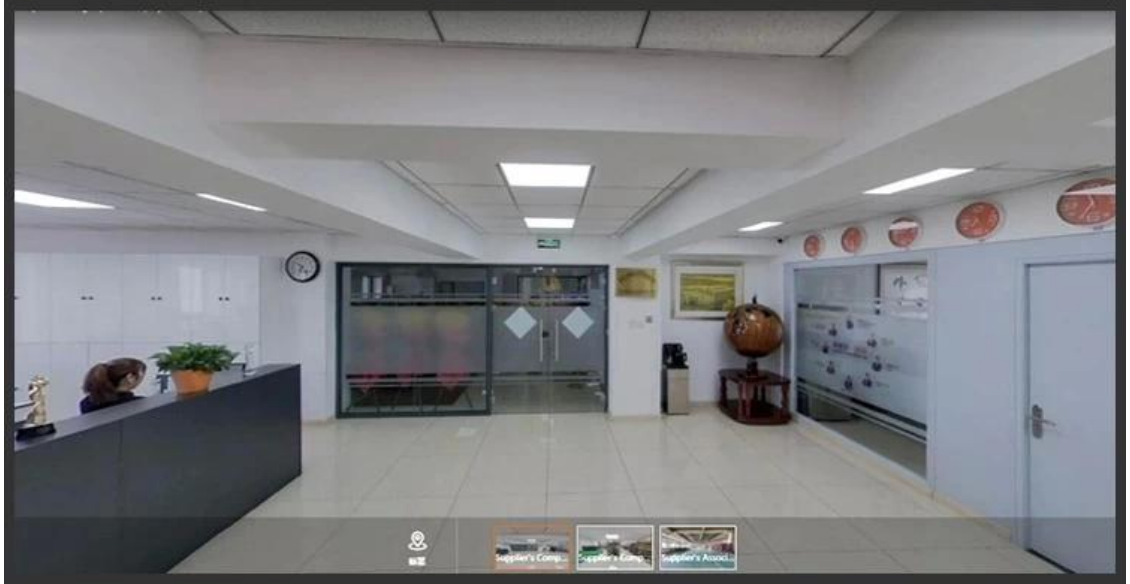

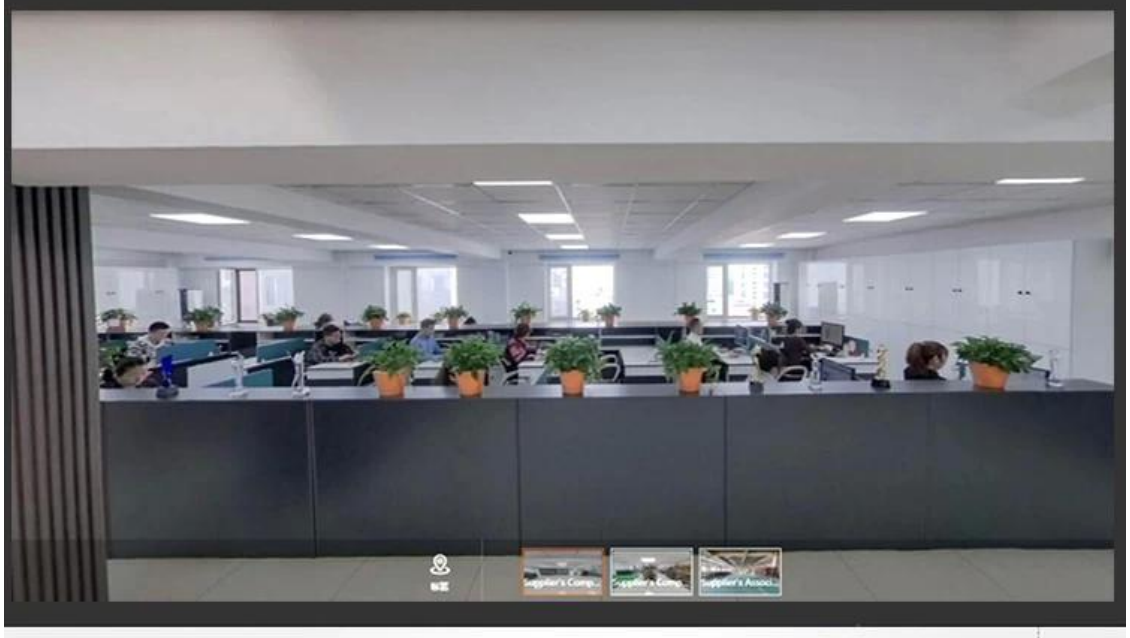

# TIGER MASTER SAMPLE ROOM

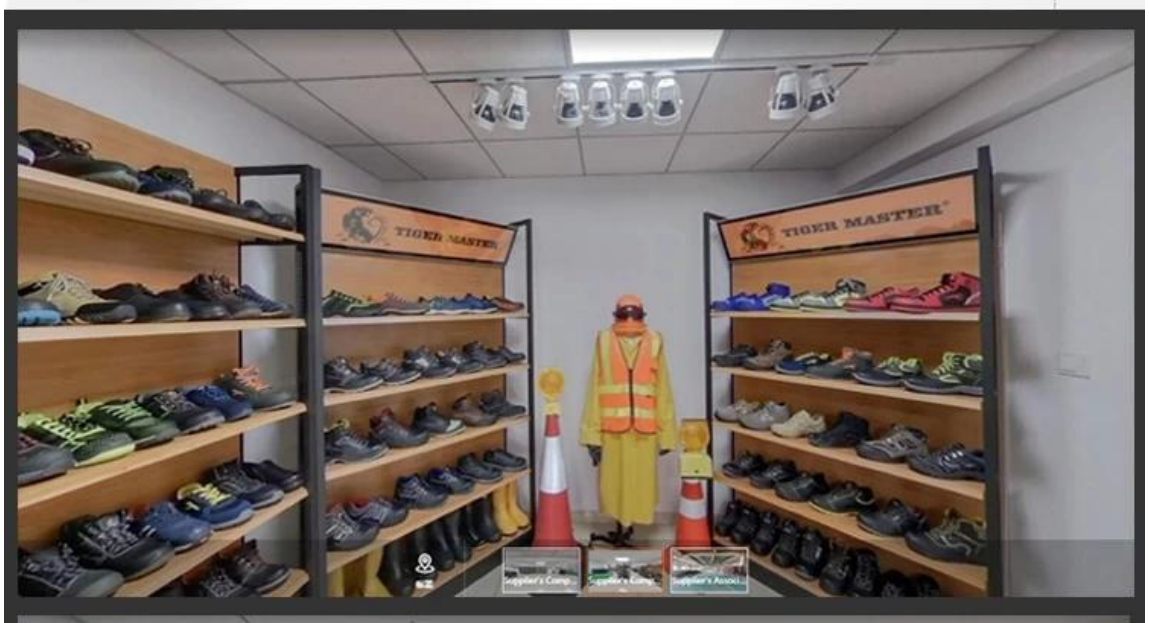


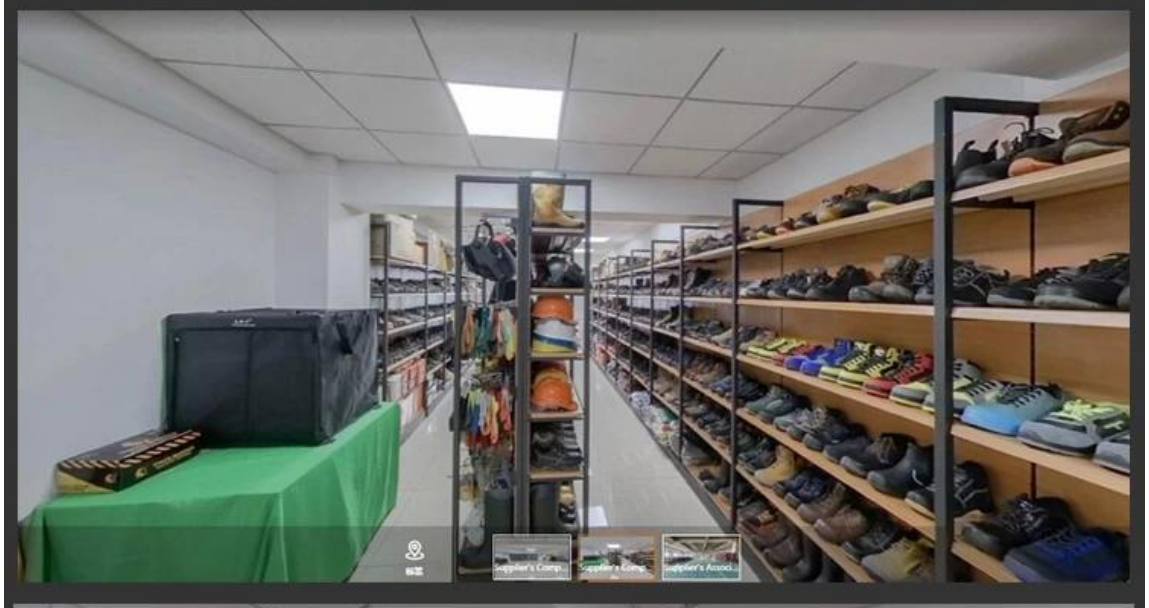

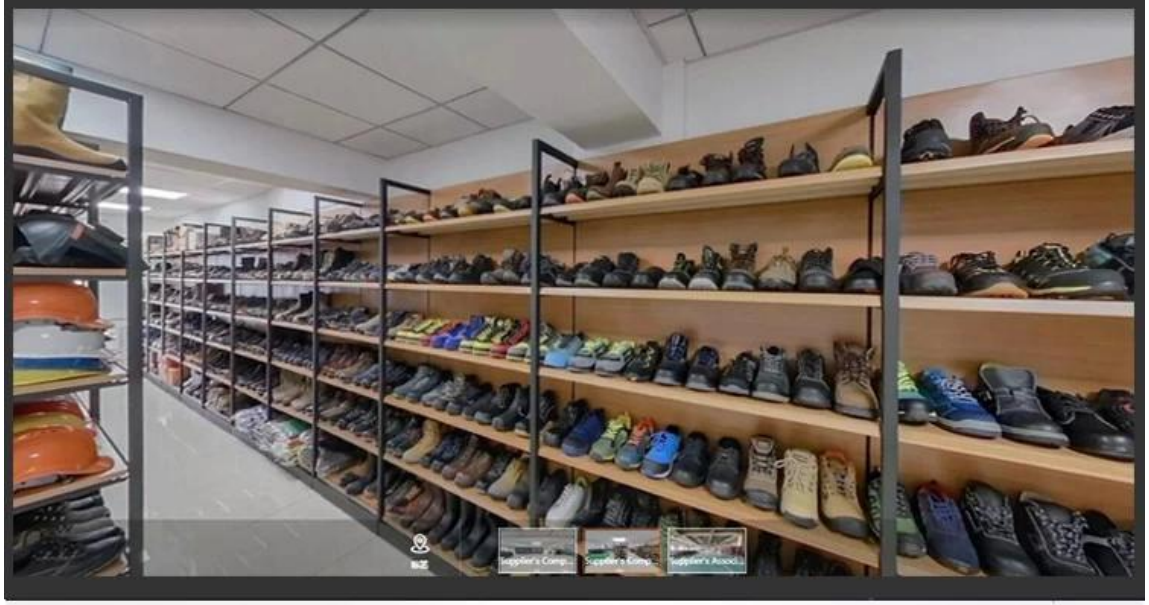

# SAFETY SHOES TEST

Toecap Test≥200 Joules

Midsole Test≥1200 Newtons

ESD Anti-Static Test

Tear Strength ≥120N

Bondness Test
≥4.0N/mm

Flex Tester ≥ 36,000T

# Production Process

Raw Materials

Punching

Cutting

Sewing

Eyeletting

Riveting

Heat - Setting

Molding

Making up

Inspection

Packing

Finished Goods

# Personal Protective Equipment
# Work safety solution provider

Link to PPE products website https://china-workwear.com

*Safety Work Shoes*

**View More**

*PVC Rain Boots*

**View More**

*Military Army Boots*

**View More**

*Rain Coat/ Suit*

**View More**

*Work Garments*

**View More**

*Reflective Safety Vest*

**View More**

*Safety Work Gloves*

**View More**

*Safety Helmets*

**View More**

Safety Harness

**View More**

*Ear muff/ Plugs*

**View More**

**Safety Goggles**

**View More**

**Warning Tape**

**View Details**