DESCRIPTION TIGER MASTER

1. احصل على المهمة الصحيحة في أحذية المشي لمسافات طويلة سيد النمر . صُممت أحذية المشي لمسافات طويلة هذه بإغلاق برباط علوي وبطانة مقاومة للرطوبة للمساعدة في الحفاظ على قدميك جافة ونعل مطاطي مقاوم للانزلاق للثبات والتنوع التام.

2. وسادة قدم قابلة للإزالة ميتاليك هاي بولي توفر دعمًا وراحة طويل الأمد للأقدام.

3. مطاط مقاوم للانزلاق يلتقي تسولي CE EN ISO 20345: 2011 معايير اختبار عدم الانزلاق.

4. مصنوع من جلد الغزال العلوي ، مريح ، مرن للغاية ، تنفس ، مضاد للغبار والرياح.

5. بناء مصبوب بالحقن ، جودة مستقرة ، سرعة عالية ، حماية البيئة.

6. فئة أحذية السلامة:

OB: غير آمن ، SB: بمقدمة فولاذية فقط ، SBP: مع مقدمة فولاذية ونعل فولاذي متوسط
S1: SB مضاد للكهرباء الساكنة ، S1P: S1 لوح فولاذي ، S2: S1 مقاوم للماء ، S3: S1P مقاوم للماء

7. أحذية السلامة Tiger master تستخدم للعمال لمنع الأذى من الوظائف. سلامتك هي دائما شاغلنا!

رقم العنصر:	TM1903
العلوي والوحيد:	□□□□□□ □□□ □□ □□□□□□ □□□□□. PU □□□□□ □□□□
غطاء اصبع القدم:	رقم
ميدسولي:	رقم
طوق:	نسيج عالي الكثافة
لسان:	نسيج عالي الكثافة
بطانة:	بطانة نسيج شبكي ناعم
وسادات الحذاء:	ميتالية توفر دعمًا وراحة تدوم طويلاً أسفل القدم HI-POLY وسادة قدم قابلة للإزالة.
بناء:	حقن مصبوب
ارتفاع:	قطع الأوسط
بحجم:	36-47
اساسي:	CE EN ISO 20345 OB SRC أو غيرها.
يضمن:	6 اشهر لم يتم كسر النعل من الوسط أو تم سحبه في غضون ستة أشهر بعد وصول البضائع إلى ميناء الوجهة. لا يوجد ضمان للجزء العلوي.
وظيفة:	زيت / حمض / بنزين / مقاوم للمواد الكيميائية ، مضاد للانزلاق ، خفيف الوزن ، امتصاص الصدمات ،
طَرد:	□□□ □□□ □□□□□ □□□□□ □□□□□ 10 □□□□□ □□□ □□□□□. □□□□□ □□□□: 59 × 44 × 33 سم 1
كمية تحميل الحاوية:	3300 بوصة 20 × 1 حاوية / زوج 6600 زوج / حاوية 1 × 40

PRODUCT PICTURES TIGER MASTER

200 JOULE TOECAP
SLIP-RESISTANT
SHOCK ABSORPTION
ANTI-STATIC
PETROL AND CHEMICAL RESISTANT
ANTI-NAIL MIDSOLE
OIL RESISTANT

COMPANY INFORMATION TIGER MASTER

لنظام إدارة ISO 9001: 2015 سيد النمر هو أحذية السلامة وصانع أحذية المطر البلاستيكية. لقد حصلنا على شهادة الجودة. CE ENISO 20345: 2011 و ASTM F2413-18. وفي الوقت نفسه ، نحن أيضًا علامة تجارية محترفة لـ **(PPE)** ، خاصة في مجالات قفازات **معدات الحماية الشخصية** ، ملابس العمل ، الخوذ ، سترة السلامة ، إفشل الأذن / سدادة ، خزنة ذ تسخير ، معطف المطر / البدلة إلخ الأمان.

آمل أن تتمكن من العثور على المنتجات التي تريدها وبدء تعاوننا ، Tiger Master شكرًا لك على اهتمامك بـ التجاري. إذا كنت بحاجة إلى مزيد من المعلومات ، فلا تتردد في الاتصال بنا ، فنحن دائمًا على استعداد هنا.

مميزات:

1. تمرير سيد النمر شهادة نظام إدارة الجودة ، وأن يتم فحص المواد الموجودة في الموقع أو المنتجات النهائية ، وفقًا لشهادة جهات خارجية مستقلة.

2. خبرة صناعة الشركة 18 سنة. سيد النمر مع جميع أنواع المنتجات التي يتم تصديرها إلى العديد من البلدان والمناطق. البيانات مأخوذة من أحدث تقرير تفتيش تم تقييمه من قبل أطراف ثالثة مستقلة.

3. شركتنا لديها منتجات ذات علامة تجارية ذاتية ، مثل TIGER MASTER و VELVERK و ROCKWALKER و SAFER وما إلى ذلك.

4: ضمان الجودة: Tiger master يتكيف مع ست خطوات إضافية لفحص الشحنات ، ولا توجد شكاوى جودة رئيسية على الإنتاج لسنوات عديدة.

5. التكنولوجيا المتميزة: يتأكد Tiger master من أن جميع المنتجات ذات جودة معتمدة من CE و ASTM. نحن نقدم منتجات مؤهلة.

6. خدمة تصميم مجانية: سيوفر لك Tiger master فريق تصميم على مستوى عالمي. استمتع بصور المنتجات المجانية والفيديو الإبداعي وتصميم كشك المعرض وتصميم الكتالوج وما إلى ذلك.

TIGER MASTER OFFICE SHOW

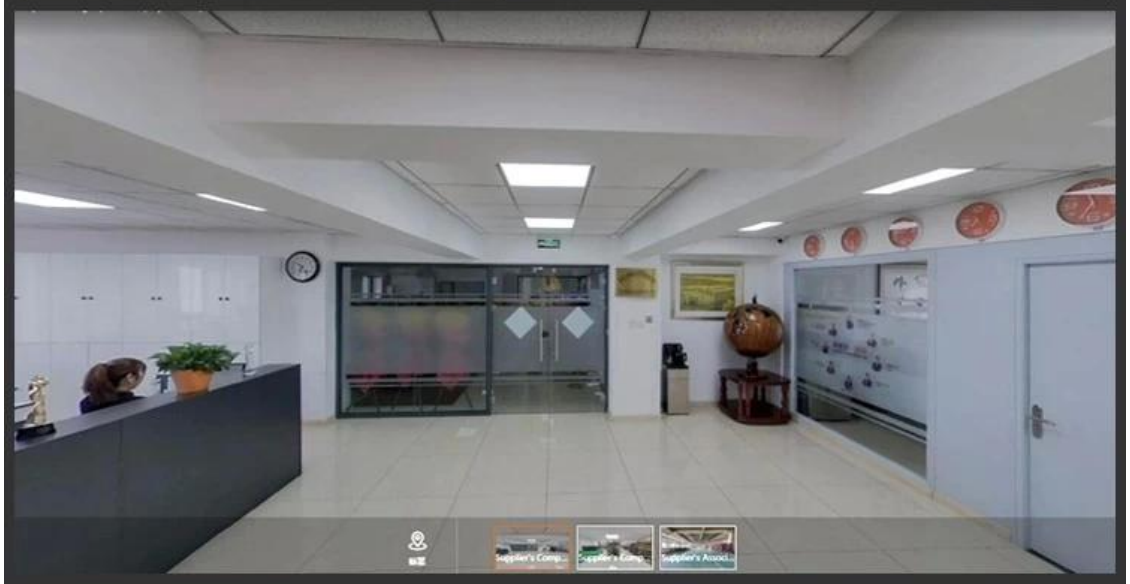

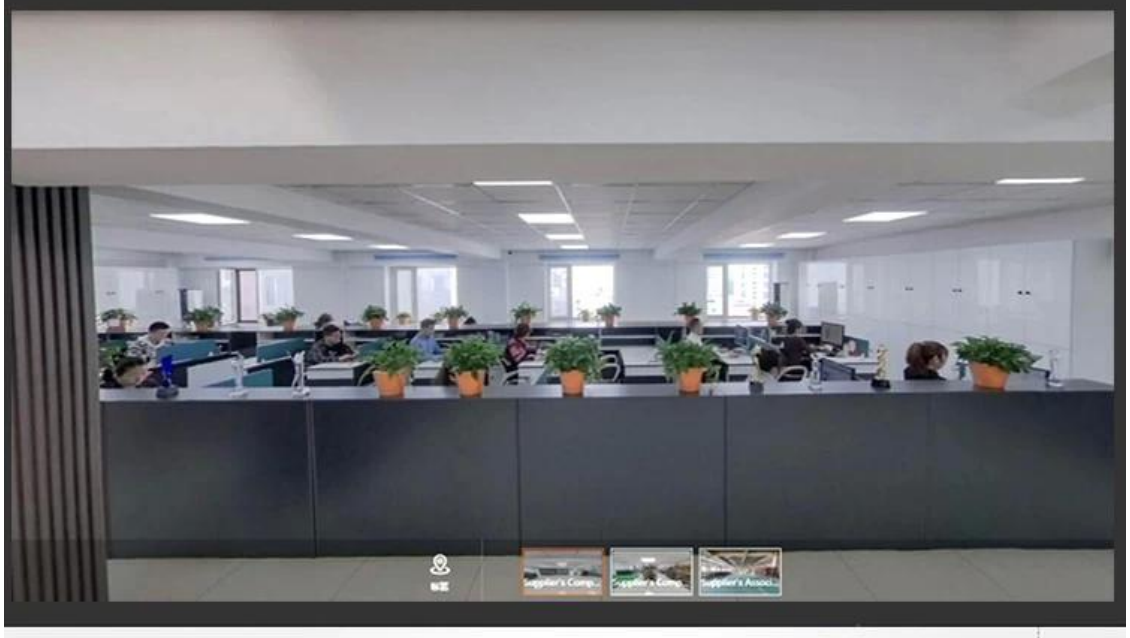

TIGER MASTER SAMPLE ROOM

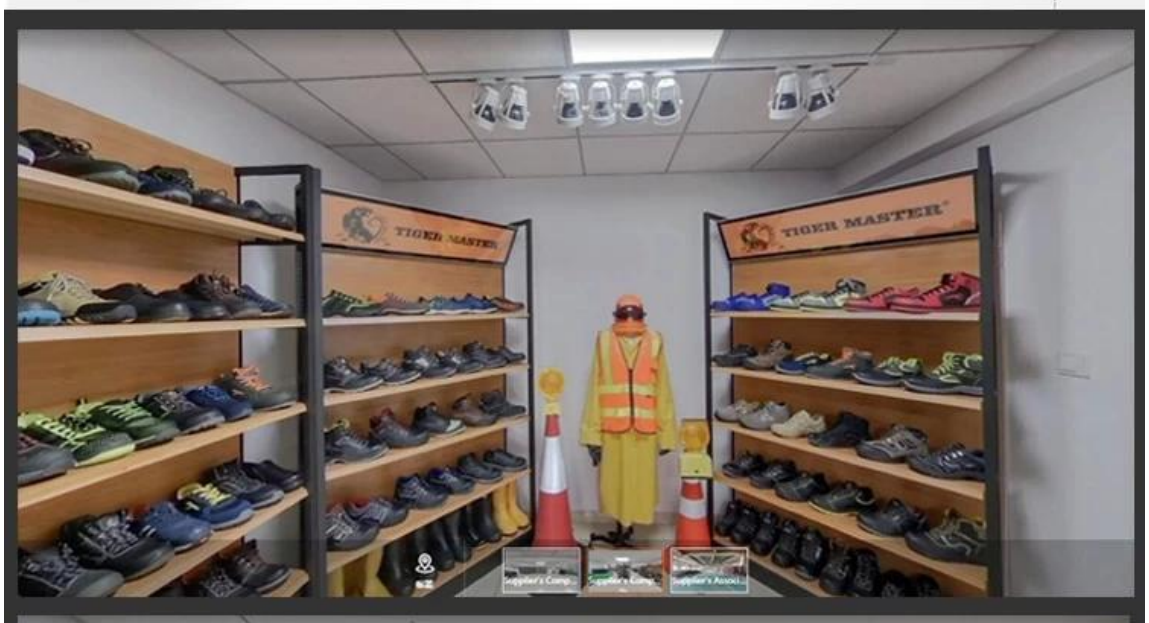

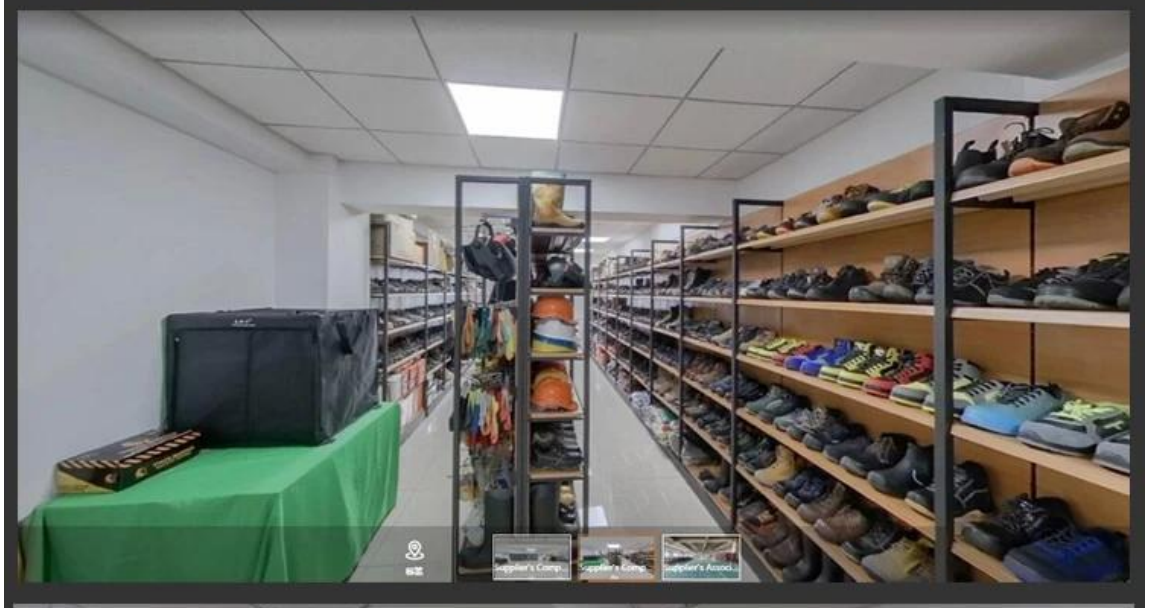

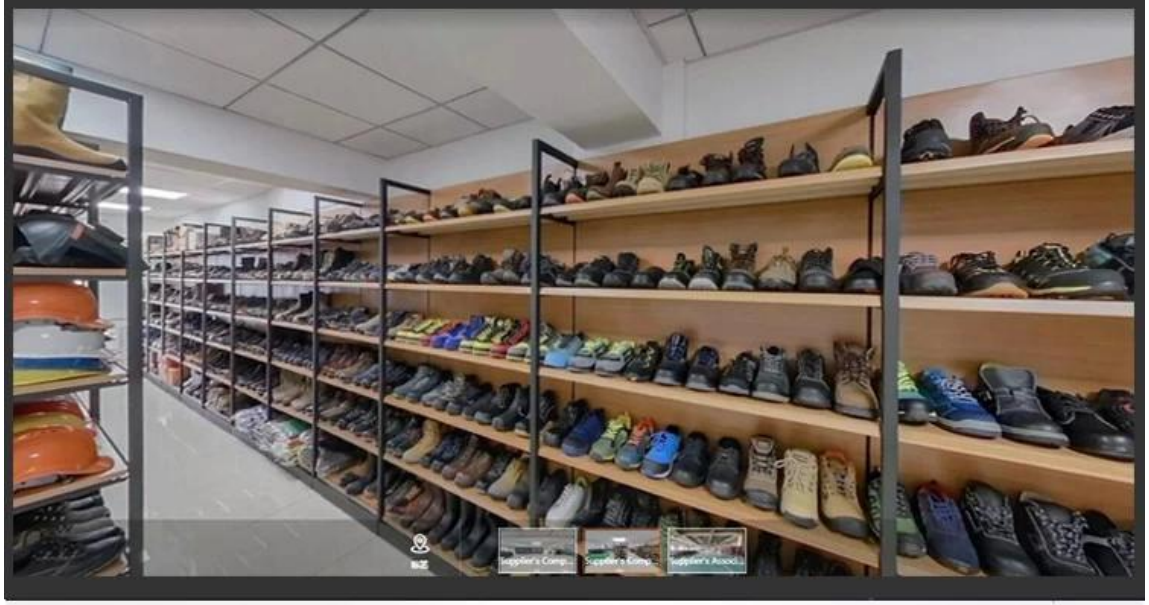

SAFETY SHOES TEST

Toecap Test≥200 Joules

Midsole Test≥1200 Newtons

ESD Anti-Static Test

Tear Strength ≥120N

Bondness Test
≥4.0N/mm

Flex Tester ≥ 36,000T

Production Process

Raw Materials

Punching

Cutting

Sewing

Eyeletting

Riveting

Heat - Setting

Molding

Making up

Inspection

Packing

Finished Goods

Personal Protective Equipment
Work safety solution provider

Link to PPE products website https://china-workwear.com

Safety Work Shoes

View More

PVC Rain Boots

View More

Military Army Boots

View More

Rain Coat/ Suit

View More

Work Garments

View More

Reflective Safety Vest

View More

Safety Work Gloves

View More

Safety Helmets

View More

Safety Harness

View More

Ear muff/ Plugs

View More

Safety Goggles

View More

Warning Tape

View Details