# Product Description

1. أنجز المهمة بشكل صحيح في حذاء سيفتي تايجر ماستر . صُممت أحذية السلامة هذه بإغلاق برباط ، وإصبع أمان من الصلب ، وبطانة ماصة للرطوبة للمساعدة في الحفاظ على قدميك جافة ونعل مطاطي مقاوم للانزلاق للثبات وتعدد الاستخدامات.
2. ألياف الكربون المعدنية منتصف الوحيد ذلك يجتمع م المعايير . لحماية أصابع قدميك دون .N غطاء اصبع القدم الصلب و مخاطر. لحماية قدميك دون ثقب بالأظافر أو الأشياء الحادة.
3. وسادة قدم قابلة للإزالة مصنوعة من البولي يوريثان المعدني توفر دعمًا وراحة طويل الأمد للأقدام.
4. مطاط مقاوم للانزلاق يلتقي تسولي CE EN ISO 20345: 2011 معايير اختبار عدم الانزلاق.
5. مصنوع من جلد البقر المدبوغ الأصلي ، مريح ، مرن للغاية ، مسامي ، مضاد للغبار والرياح.
6. البناء المعزز ، الجودة المستقرة ، حماية البيئة.
7. فئة أحذية السلامة:

OB: غير آمن ، SB: بمقدمة فولاذية فقط ، SBP: مع مقدمة فولاذية ونعل فولاذي متوسط
S1: SB مضاد للكهرباء الساكنة ، S1P: S1 لوح فولاذي ، S2: S1 مقاوم للماء ، S3: S1P مقاوم للماء

8. تستخدم أحذية السلامة Tiger master سلامتك هي دائما شاغلنا. للعمال لمنع الأذى من الوظائف!

| | |
|---|---|
| رقم الصنف: | TM245 |
| العلوي والوحيد: | □□ □□□ □ □□□□□□□ □□□□□ □□□ □□ □□□□□□ □□□□□ □□□□□□□ □□□□□□ |
| غطاء اصبع القدم: | 1. غطاء اصبع القدم الصلب ليكون مقاومًا للصدمات 200 جول. |
| | 2. غير متوفرة أيضا. |
| ميدسولي: | 1. نعل غير معدني مضاد للاختراق يكون مقاوم للثقب 1100 نيوتن. |
| | 2. غير متوفرة أيضا |
| طوق: | نسيج عالي الكثافة |
| لسان: | نسيج عالي الكثافة |
| بطانة: | بطانة نسيج شبكي ناعم |
| وسادات الحذاء: | ميتالية توفر دعمًا وراحة تدوم طويلاً أسفل القدم HI-POLY وسادة قدم قابلة للإزالة. |
| بناء: | عزز |
| ارتفاع: | قطع منخفض |
| بحجم: | 36-47 |
| اساسي: | CE EN ISO 20345 SB-P SRC أو غيرها. |
| يضمن: | 6 اشهر<br>لم يتم كسر النعل من الوسط أو تم سحبه في غضون ستة أشهر بعد وصول البضائع إلى ميناء الوجهة. لا يوجد ضمان للجزء العلوي. |
| دور: | زيت / حمض / بنزين / كيميائي / مقاوم للصدمات / ثقب ، مضاد للانزلاق ، خفيف الوزن ، امتصاص الصدمات ، مضاد للكهرباء الساكنة ومقاوم للماء. |
| طَرد: | □□□ □□□ □□□□□ □□□□□ □□□ □□ 10 □□□□□ □□□□□ □□□ □□□. □□□□□ □□□□ □□□□: 58.5 × 40 × 32.5 سم 1 |
| كمية تحميل الحاوية: | زوج / حاوية 1 × 20 بوصة 3300<br>6600 زوج / حاوية 1 × 40 |

## Product Pictures

## COMPANY INFORMATION TIGER MASTER

لنظام إدارة ISO 9001: 2015 سيد النمر هو أحذية السلامة وصانع أحذية المطر البلاستيكية. لقد حصلنا على شهادة الجودة. CE ENISO 20345: 2011 و ASTM F2413-18. وفي خاصة في مجالات قفازات ، **(PPE)** الوقت نفسه ، نحن أيضًا علامة تجارية محترفة لـ **معدات الحماية الشخصية** الأمان ، ملابس العمل ، الخوذ ، سترة السلامة ، إفشل الأذن / سدادة ، خزنة ذ تسخير ، معطف المطر / البدلة.

آمل أن تتمكن من العثور على المنتجات التي تريدها وبدء تعاوننا ، Tiger Master شكرًا لك على اهتمامك بـ التجاري. إذا كنت بحاجة إلى مزيد من المعلومات ، فلا تتردد في الاتصال بنا ، فنحن دائمًا على استعداد هنا.

**ميزة:**

**1. تمرير سيد النمر شهادة نظام إدارة الجودة** ، وأن يتم فحص المواد الموجودة في الموقع أو المنتجات النهائية ، وفقًا لشهادة جهات خارجية مستقلة.

**2. خبرة صناعة الشركة 18 سنة.** سيد النمر مع جميع أنواع المنتجات التي يتم تصديرها إلى العديد من البلدان والمناطق. البيانات مأخوذة من أحدث تقرير تفتيش تم تقييمه من قبل أطراف ثالثة مستقلة.

**3. شركتنا لديها منتجات ذات علامة تجارية ذاتية** ، مثل TIGER MASTER و VELVERK و ROCKWALKER و SAFER وما إلى ذلك.

**4: ضمان الجودة:** Tiger master يتكيف مع ست خطوات إضافية لفحص الشحنات ، ولا توجد شكاوى جودة رئيسية على الإنتاج لسنوات عديدة.

**5. التكنولوجيا المتميزة:** يتأكد Tiger master من أن جميع المنتجات ذات جودة معتمدة من CE و ASTM. نحن نقدم منتجات مؤهلة.

**6. خدمة تصميم مجانية:** سيوفر لك Tiger master فريق تصميم على مستوى عالمي. استمتع بصور المنتجات المجانية والفيديو الإبداعي وتصميم كشك المعرض وتصميم الكتالوج وما إلى ذلك.

# TIGER MASTER OFFICE SHOW

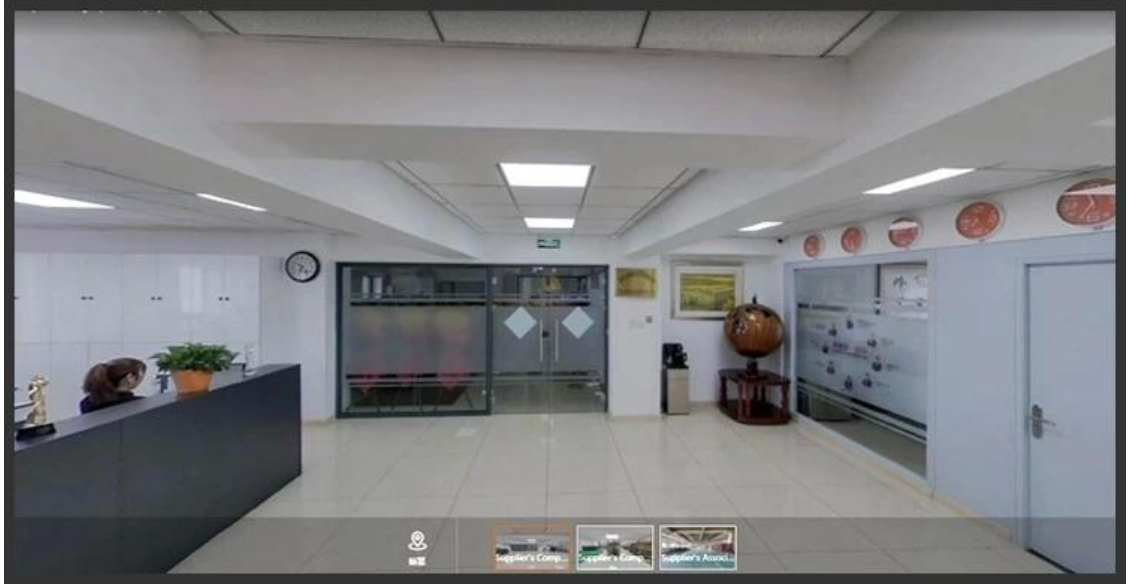

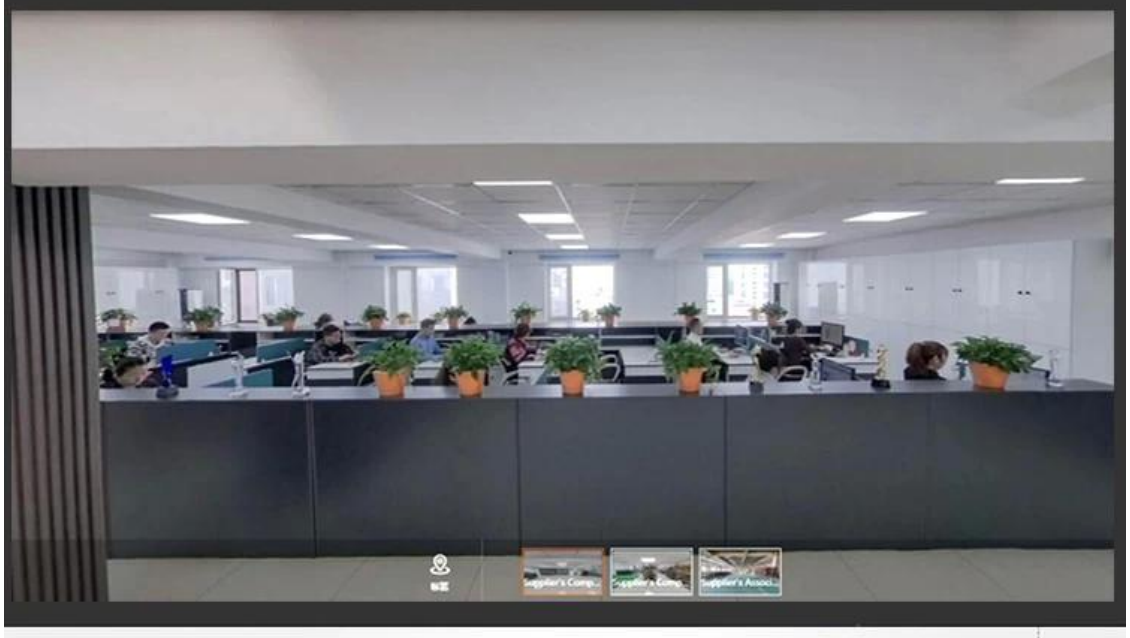

# TIGER MASTER SAMPLE ROOM

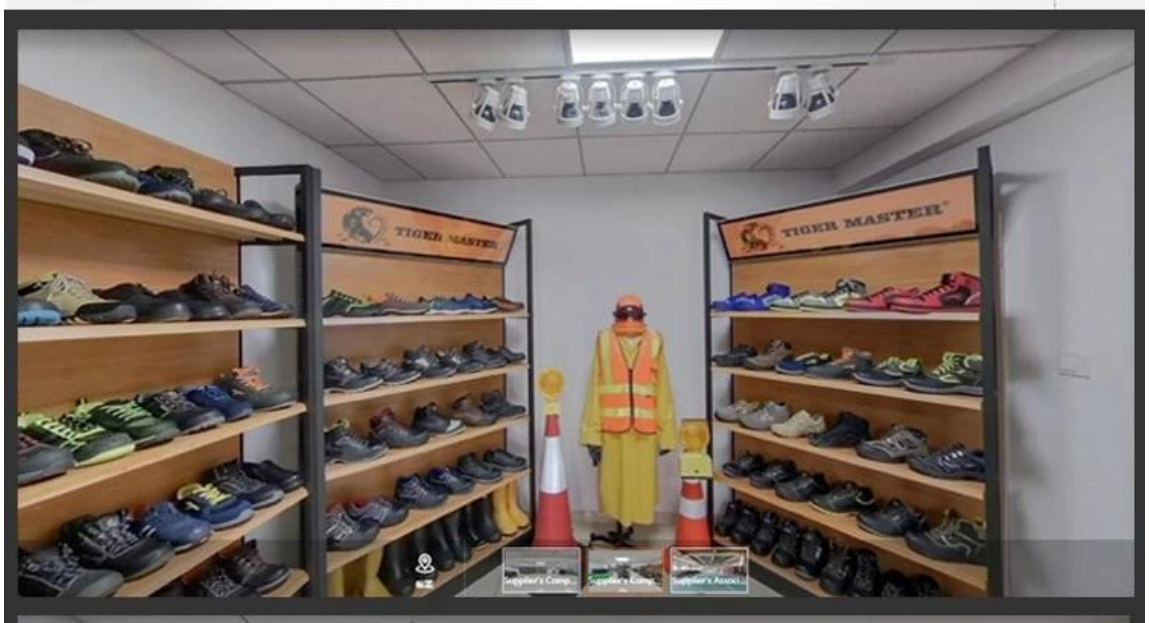


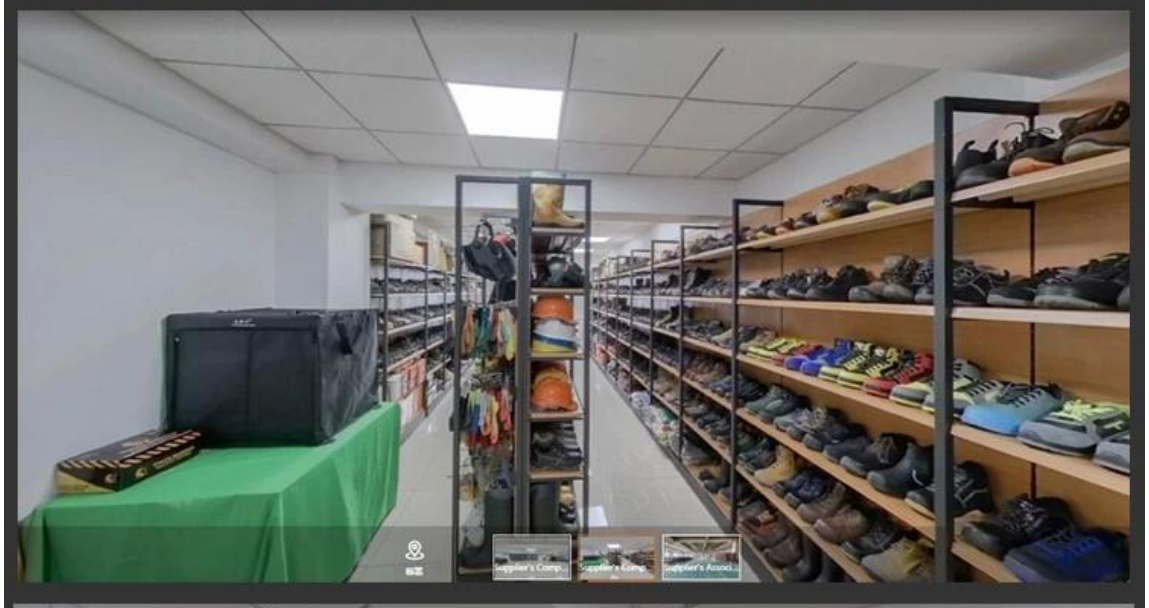

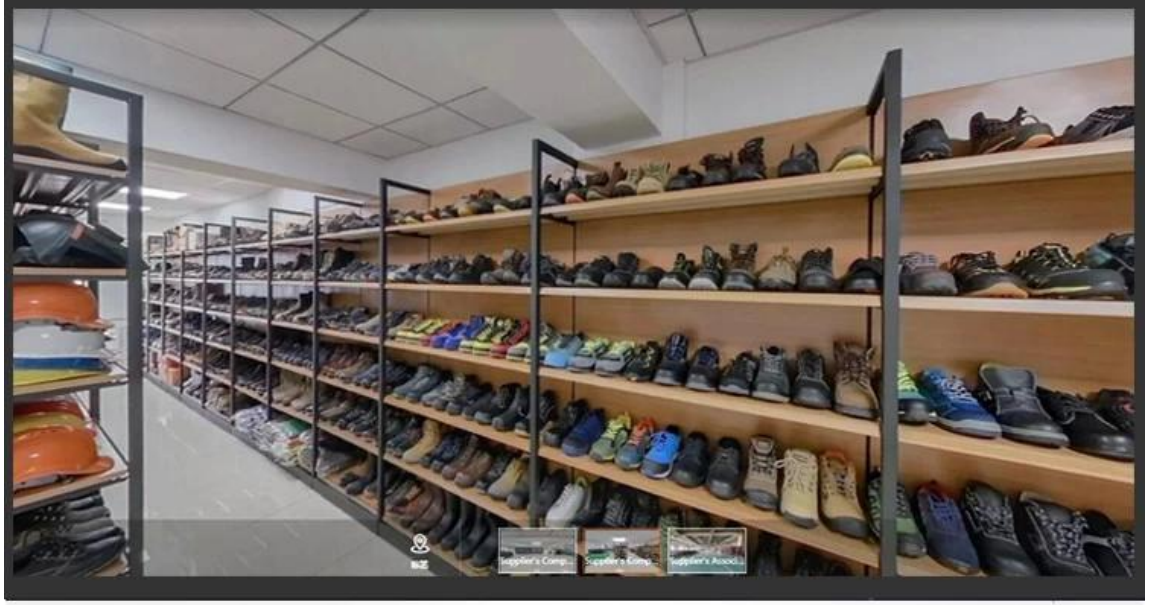

# SAFETY SHOES TEST

Toecap Test≥200 Joules

Midsole Test≥1200 Newtons

ESD Anti-Static Test

Tear Strength ≥120N

Bondness Test
≥4.0N/mm

Flex Tester ≥ 36,000T

# Production Process

Raw Materials

Punching

Cutting

Sewing

Eyeletting

Riveting

Heat - Setting

Molding

Making up

Inspection

Packing

Finished Goods

# Personal Protective Equipment
# Work safety solution provider

Link to PPE products website https://china-workwear.com

*Safety Work Shoes*

**View More**

*PVC Rain Boots*

**View More**

*Military Army Boots*

**View More**

*Rain Coat/ Suit*

**View More**

*Work Garments*

**View More**

*Reflective Safety Vest*

**View More**

*Safety Work Gloves*

**View More**

*Safety Helmets*

**View More**

Safety Harness

**View More**

*Ear muff/ Plugs*

**View More**

**Safety Goggles**

**View More**

**Warning Tape**

**View Details**