# DESCRIPTION TIGER MASTER

1个. 把工作做好 老虎大师登山鞋 .这些登山鞋采用系带设计，吸湿排汗衬里有助于保持双脚干爽，防滑橡胶鞋底提供抓地力和终极多功能性。

2. 可拆卸符合人体工学的高聚纤维鞋床提供持久的脚底支撑和舒适感。

3.防滑橡胶 外底满足 CE EN ISO 20345:2011 防滑测试标准。

4. 由麂皮鞋面制成，舒适，高度灵活，透气，防尘和防风。

5.注塑成型结构，质量稳定，速度快，环保。

六、安全鞋类:

OB: 非安全，SB: 仅带钢头，SBP: 带钢头和钢中底
S1: SB防静电 S1P: S1钢板 S2: S1防水 S3: S1P防水

7. Tiger master 安全鞋用于工人防止工作伤害。您的安全永远是我们的关注!

| | |
|---|---|
| 编号: | TM1903 |
| 鞋面和鞋底: | 麂皮鞋面； PU 和橡胶鞋底 |
| 鞋头: | 不 |
| 中底: | 不 |
| 衣领: | 高密布 |
| 舌头: | 高密布 |
| 衬垫: | 柔软透气网布衬里 |
| 鞋垫: | 可拆卸的“符合人体工学”的“HI-POLY”鞋垫提供“持久”的脚下支撑和舒适。 |
| 建造: | 注塑成型 |
| 高度: | 中切 |
| 尺寸: | 36-47 |
| 标准: | CE‖EN‖ISO‖20345‖OB‖SRC‖或‖其他。 |
| 保证: | 6个月<br>货物运抵目的港后六个月内鞋底未从中间断裂或拉断。不保证上层。 |
| 功能: | 防油/防酸/防汽油/防化学品，防滑，重量轻，减震， |
| 包裹: | 1 一对 每 颜色 盒子， 10 对 每 纸盒。纸盒 尺寸： 59 × 44 × 33 厘米 |
| 集装箱装载数量: | 3300 对 /1x20" 集装箱<br>6600 对 /1x40 集装箱 |

# PRODUCT PICTURES TIGER MASTER

200 JOULE TOECAP
SLIP-RESISTANT
SHOCK ABSORPTION
ANTI-STATIC
PETROL AND CHEMICAL RESISTANT
ANTI-NAIL MIDSOLE
OIL RESISTANT

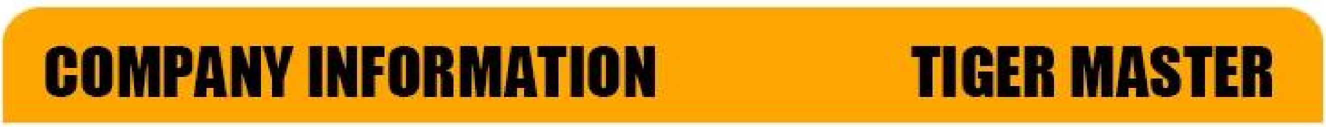

## COMPANY INFORMATION TIGER MASTER

虎师傅是 安全鞋和PVC雨鞋制造商。我们已通过 ISO 9001:2015 质量管理体系认证。此外，我们的一些热销型号已通过 CE ENISO 20345:2011 和 ASTM F2413-18 认证。同时，我们也是专业的品牌 PPE（个人防护装备），特别是在以下领域 安全手套、工作服、头盔、安全背心，耳罩/耳塞，安全 安全带，雨衣/套装 ETC.

感谢您对老虎大师的关注，希望您能找到您想要的产品并开始我们的业务合作。如果您需要更多信息，请随时与我们联系，我们随时准备就绪。

优势:

**1.**虎师傅通过质量管理体系认证，并进行现场材料或成品检查，由独立第三方认证。
**2.**公司行业经验**18**年。老虎师傅各类产品远销多个国家和地区。数据来自独立第三方评估的最新检验报告。

**3.**我公司有自主品牌产品，如TIGER MASTER、VELVERK、ROCKWALKER、SAFER等。

**4.**质量保证： Tiger master采用额外的六步检查出货，多年未发生重大质量投诉。

**5**、突出的技术： Tiger master 确保所有产品均符合 CE 和 ASTM 认可的质量。我们提供合格的产品。

**6**、免费设计服务：老虎大师将为您提供世界一流的设计团队。享受免费的产品照片、创意视频、展台设计、目录设计等。

# CERTIFICATION TIGER MASTER

# TIGER MASTER OFFICE SHOW

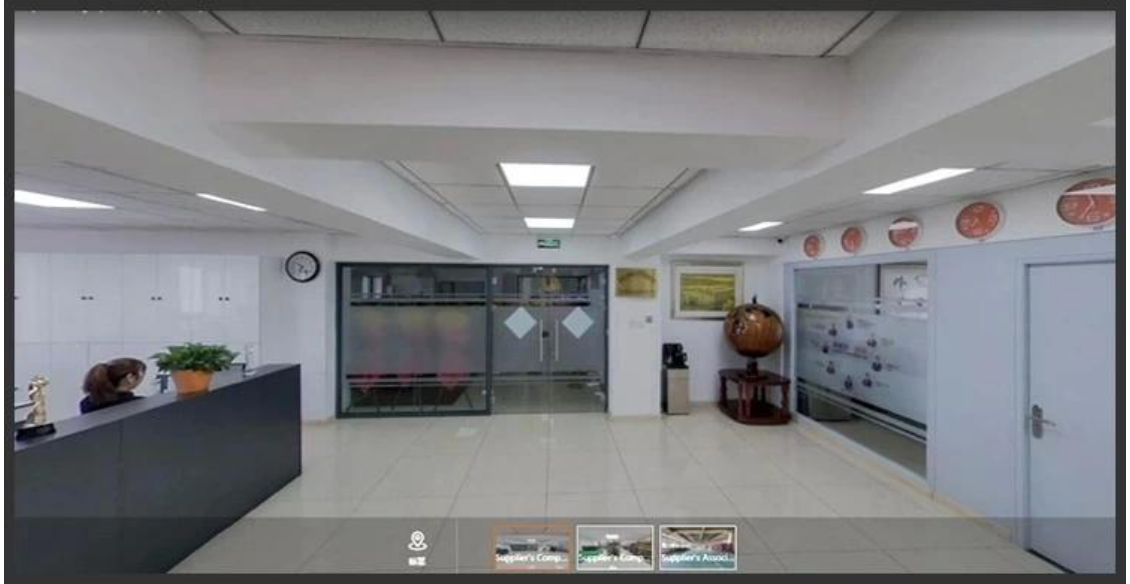

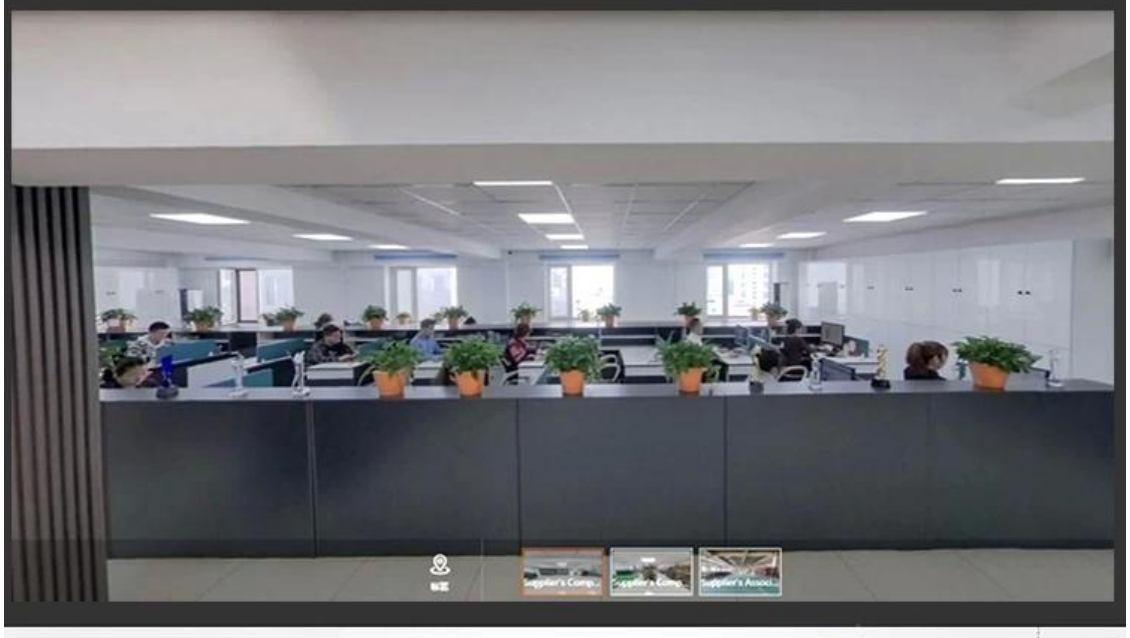

# TIGER MASTER SAMPLE ROOM

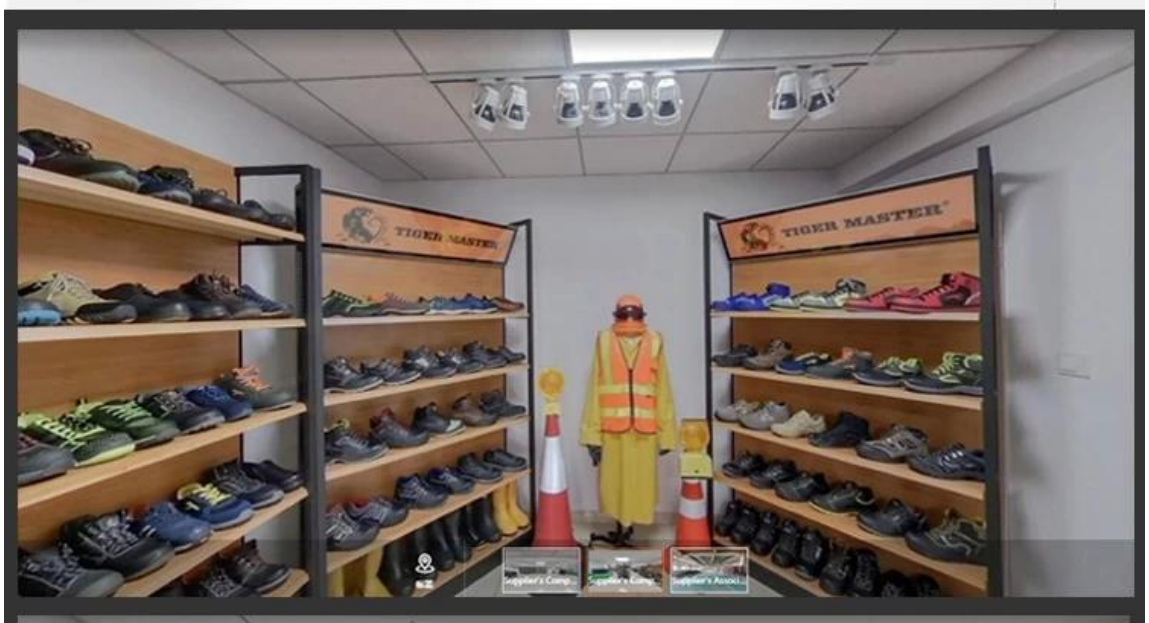


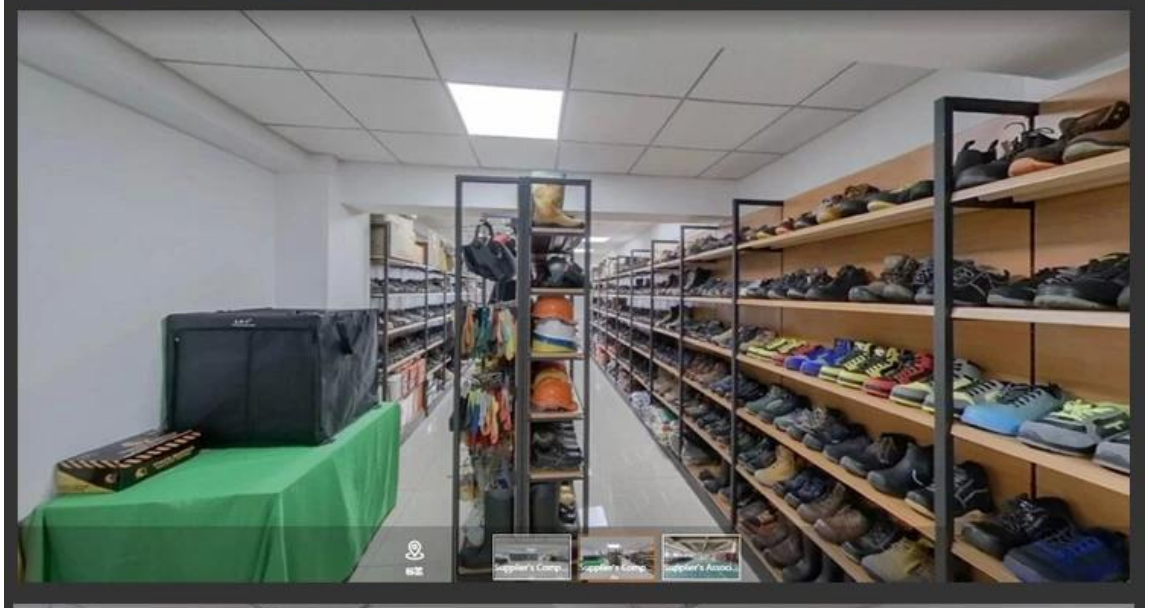

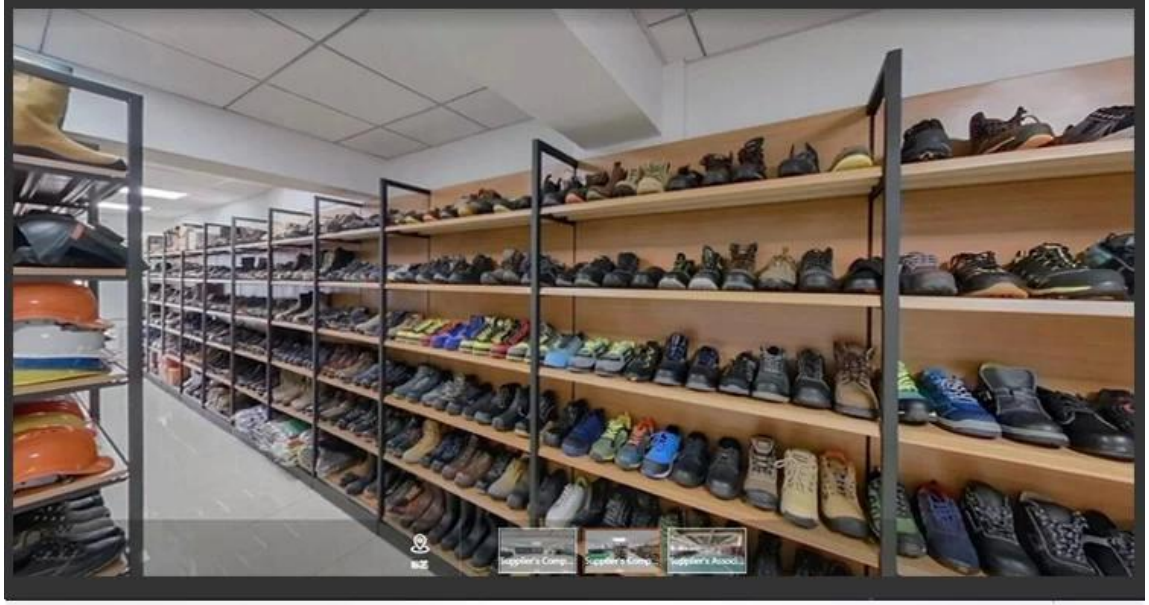

# SAFETY SHOES TEST

Toecap Test≥200 Joules

Midsole Test≥1200 Newtons

ESD Anti-Static Test

Tear Strength ≥120N

Bondness Test
≥4.0N/mm

Flex Tester ≥ 36,000T

# Production Process

Raw Materials

Punching

Cutting

Sewing

Eyeletting

Riveting

Heat - Setting

Molding

Making up

Inspection

Packing

Finished Goods

# Personal Protective Equipment
# Work safety solution provider

Link to PPE products website https://china-workwear.com

*Safety Work Shoes*

**View More**

*PVC Rain Boots*

**View More**

*Military Army Boots*

**View More**

*Rain Coat/ Suit*

**View More**

*Work Garments*

**View More**

*Reflective Safety Vest*

**View More**

*Safety Work Gloves*

**View More**

*Safety Helmets*

**View More**

Safety Harness

**View More**

*Ear muff/ Plugs*

**View More**

**Safety Goggles**

**View More**

**Warning Tape**

**View Details**