DESCRIPTION TIGER MASTER

Produktname:	halten warm Baumwolle Beschichtung Frauen Winter Eva arbeiten Stiefel
Art.-Nr:	EB05
Farbe:	rot, lila, weinrot etc.
Größe:	36-41 (2-7)
Höhe:	35 cm (Durchschnitt)
Durchschnittsgewicht	0,65 kg/ Paar
Oberer, höher	Obermaterial und Sohle aus 100 % EVA
Beschichtung	Hält warmes Baumwollfutter
Geschlecht:	Frauen
Stil:	Keine Sicherheit
Eigenschaften	1. Wasser / Säure / Alkali / Öl / Fett beständig, rutschfest, warm halten. 2. Laufsohle ist abriebfest und Vertrag. 3. Knöchelschutz, Energieaufnahme im Fersensitzbereich, Zehen- und Fersenverstärkung. 4. EVA ist ein neues umweltfreundliches Kunststoffmaterial, gute Schlagfestigkeit, seismisch, thermische Isolierung, feuchtigkeitsfest, antibakteriell, ungiftig.
Garantie:	5 Monate
Paket:	1 Paar pro Polybeutel, 20 Paar pro Karton
GW/NW:	15 kg/ 13 kg
Probe:	Ein Stück kann an Ihnen als Qualitätsprüfung zugesandt werden, die Kuriergebühr wird vom Käufer bezahlt . Die Zeit beträgt 7 Tage.

PRODUCT PICTURES TIGER MASTER

COMPANY INFORMATION TIGER MASTER

Tiger Master ist Hersteller von Sicherheitsschuhen und PVC-Regenstiefeln. Wir sind nach dem Qualitätsmanagementsystem ISO 9001:2015 zertifiziert. Außerdem haben einige unserer Hot-Sale-Modelle CE ENISO 20345:2011 und ASTM F2413-18 qualifiziert. Mittlerweile sind wir auch eine professionelle Marke für Sicherheitsprodukte, insbesondere in den Bereichen Schutzhandschuhe, Arbeitskleidung, Helme, Warnweste, Gehörschutzstöpsel, Auffanggurt, Regenmantel/-anzug etc.

Alle unsere Produkte werden umfassend für allgemeine Industriearbeiten, Bauarbeiten, Ölfelder, Bergbau, Landwirtschaft, Materialhandhabung, Schweißen und Fahren eingesetzt. Nach vielen Jahren der Bemühungen haben wir schnelle Fortschritte gemacht und sind zu einem der erfahrenen Hersteller und Lieferanten von Sicherheitsprodukten auf Märkten auf der ganzen Welt geworden. Wir haben in über 100 Länder und Regionen exportiert, unsere Kunden sind mit unseren Produkten

zufrieden.

Vielen Dank für Ihr Interesse an Tiger Master. Wir hoffen, dass Sie die gewünschten Produkte finden und unsere geschäftliche Zusammenarbeit beginnen können. Wenn Sie weitere Informationen benötigen, zögern Sie bitte nicht, uns zu kontaktieren, wir sind hier immer bereit.

TIGER MASTER SAMPLE ROOM

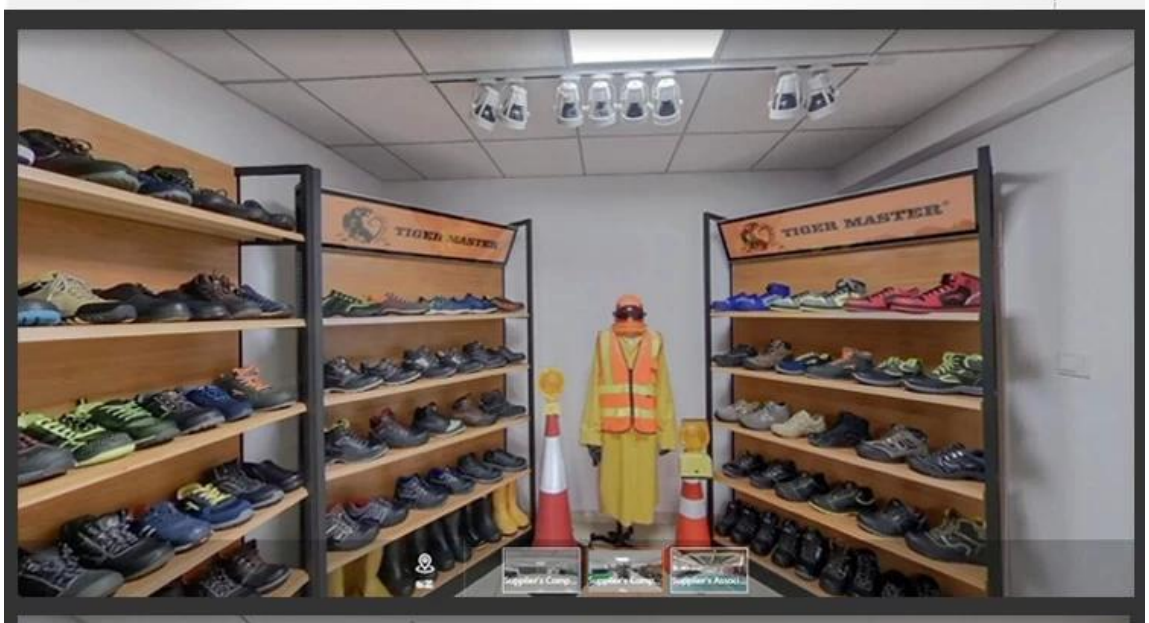

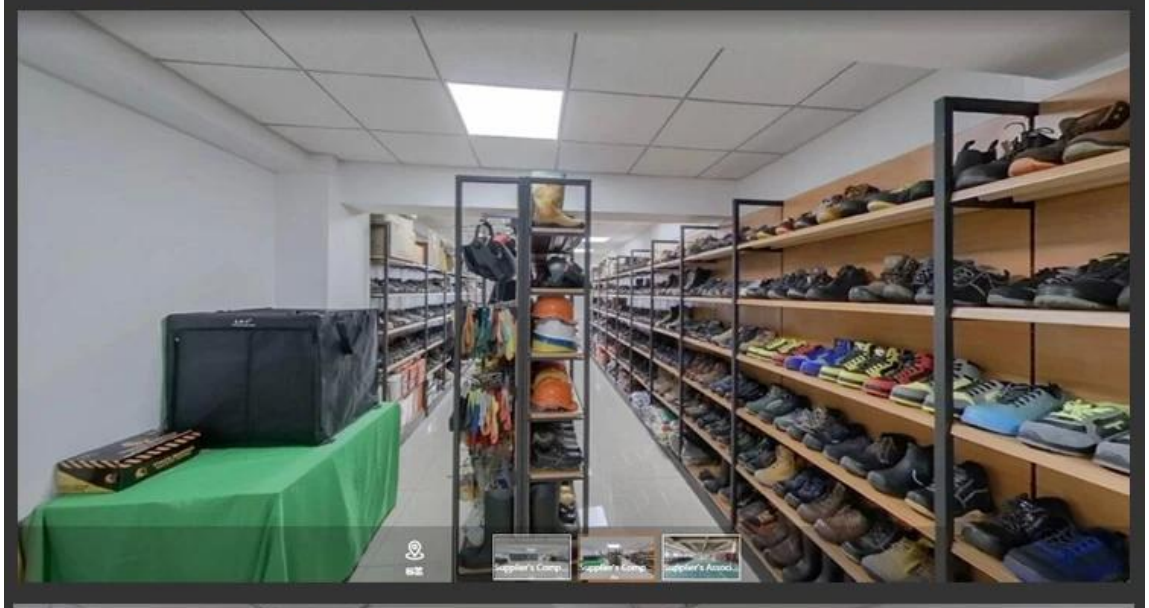

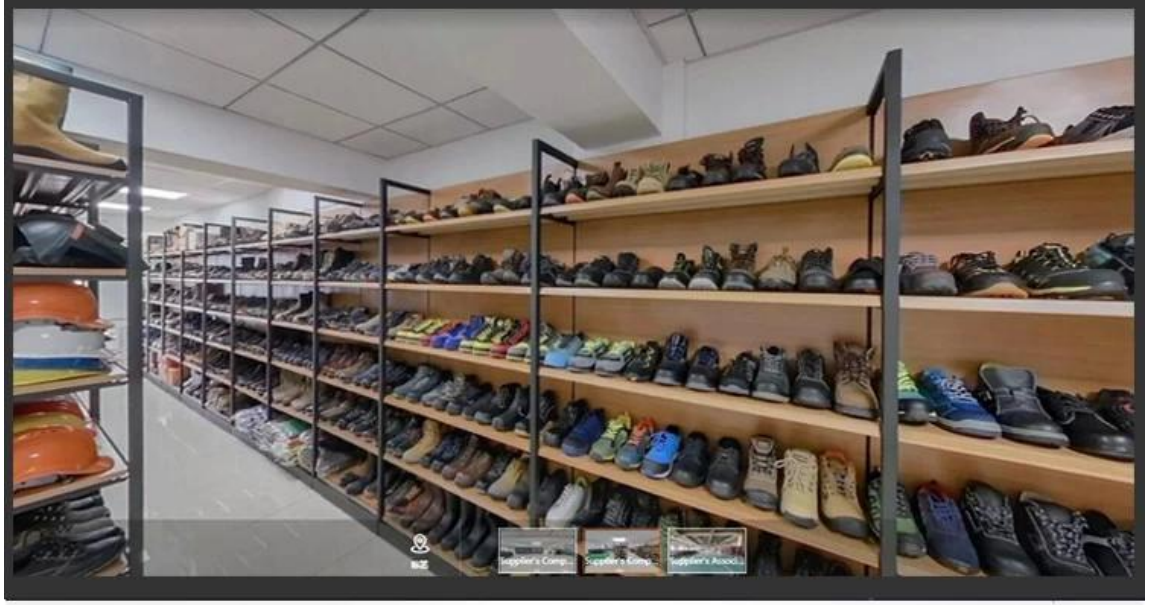

TIGER MASTER®

Canton Fair

TIGER MASTER®
Safety Shoes | Rain Boots

TIGER MASTER®
PPE (Personal Protective Equipment)

Personal Protective Equipment
Work safety solution provider

Link to PPE products website https://china-workwear.com

Safety Work Shoes

View More

PVC Rain Boots

View More

Military Army Boots

View More

Rain Coat/ Suit

View More

Work Garments

View More

Reflective Safety Vest

View More

Safety Work Gloves

View More

Safety Helmets

View More

Safety Harness

View More

Ear muff/ Plugs

View More

Safety Goggles

View More

Warning Tape

View Details