DESCRIPTION TIGER MASTER

1. Realice bien el trabajo con los zapatos de seguridad Tiger Master. Estos zapatos de seguridad están fabricados con un cierre de cordones, puntera de seguridad de acero, forro que absorbe la humedad para ayudar a mantener los pies secos y una suela de goma antideslizante para tracción y máxima versatilidad.

2. Puntera de acero y entresuela de fibra de aramida que cumple con los estándares CE. Para proteger los dedos de los pies sin peligro. Para proteger tus pies sin pinchazos con clavos u objetos afilados.

3. La plantilla removible de EVA metatómica o HI-POLY brinda apoyo y comodidad duraderos bajo los pies.

4. La suela de goma antideslizante cumple con los estándares de prueba antideslizante CE EN ISO 20345:2011.

5. Fabricado con una parte superior de tejido de punto con mosca 3D, cómodo, altamente flexible, transpirable, antipolvo y viento.

6. Construcción cementada, calidad estable, protección del medio ambiente.

7. Categoría de zapatos de seguridad:
OB: Sin seguridad, SB: Solo con punta de acero, SBP: Con punta de acero y entresuela de acero
S1: SBAntiestático, S1P: S1Placa de acero, S2: S1Impermeable, S3: S1PImpermeable

8. Los zapatos de seguridad Tiger Master se utilizan para que los trabajadores eviten lastimarse en el trabajo. ¡Tu seguridad es siempre nuestra preocupación!

Nombre del producto:	Zapatillas de deporte de seguridad con puntera de acero antideslizante de corte bajo a prueba de pinchazos
Artículo No:	TM263
Parte superior y suela:	Parte superior de tejido de punto 3D fly Suela de goma (Entresuela de EVA acolchada para mayor comodidad y absorción de impactos.)
Dedo del pie:	1. Puntera de acero o puntera de material compuesto para ser resistente a los impactos. Para proteger los dedos de los pies sin peligro.
	2. También se proporciona non .
entresuela:	1. Plantillas antipenetración no metálicas para ser resistentes a las perforaciones. Para proteger tus pies sin pinchazos con clavos u objetos afilados.
	2. También se proporciona non
Cuello:	tejido de punto 3D fly
Lengua:	tejido de punto 3D fly
Recubrimiento:	Tejido de malla suave para mayor comodidad
Almohadillas para zapatos:	Plantilla de EVA removible que ofrece un soporte superior bajo los pies y comodidad acolchada.
Construcción:	cementado
Altura:	Corte bajo
Tamaño:	36-47

Estándar:	CE EN ISO 20345:2011 SB-P SRC u otros.
Garantizar:	6 meses La suela no se rompe por la mitad ni se arranca dentro de los seis meses posteriores a la llegada de la mercancía al puerto de destino. No hay garantía para la parte superior.
Función:	Resistente al aceite/ ácido/ gasolina/ químico/ deslizamiento/ impacto/ perforación, transpirable, ligero, libre de metal, absorción de impactos.
Paquete:	1 par por caja de color, 10 pares por caja. Tamaño del cartón: 58.5 X 40 x32.5 cm
Cantidad de carga del contenedor:	3300 pares /1 contenedor de 20" 6600 pares /1x40 contenedor

PRODUCT PICTURES TIGER MASTER

2020

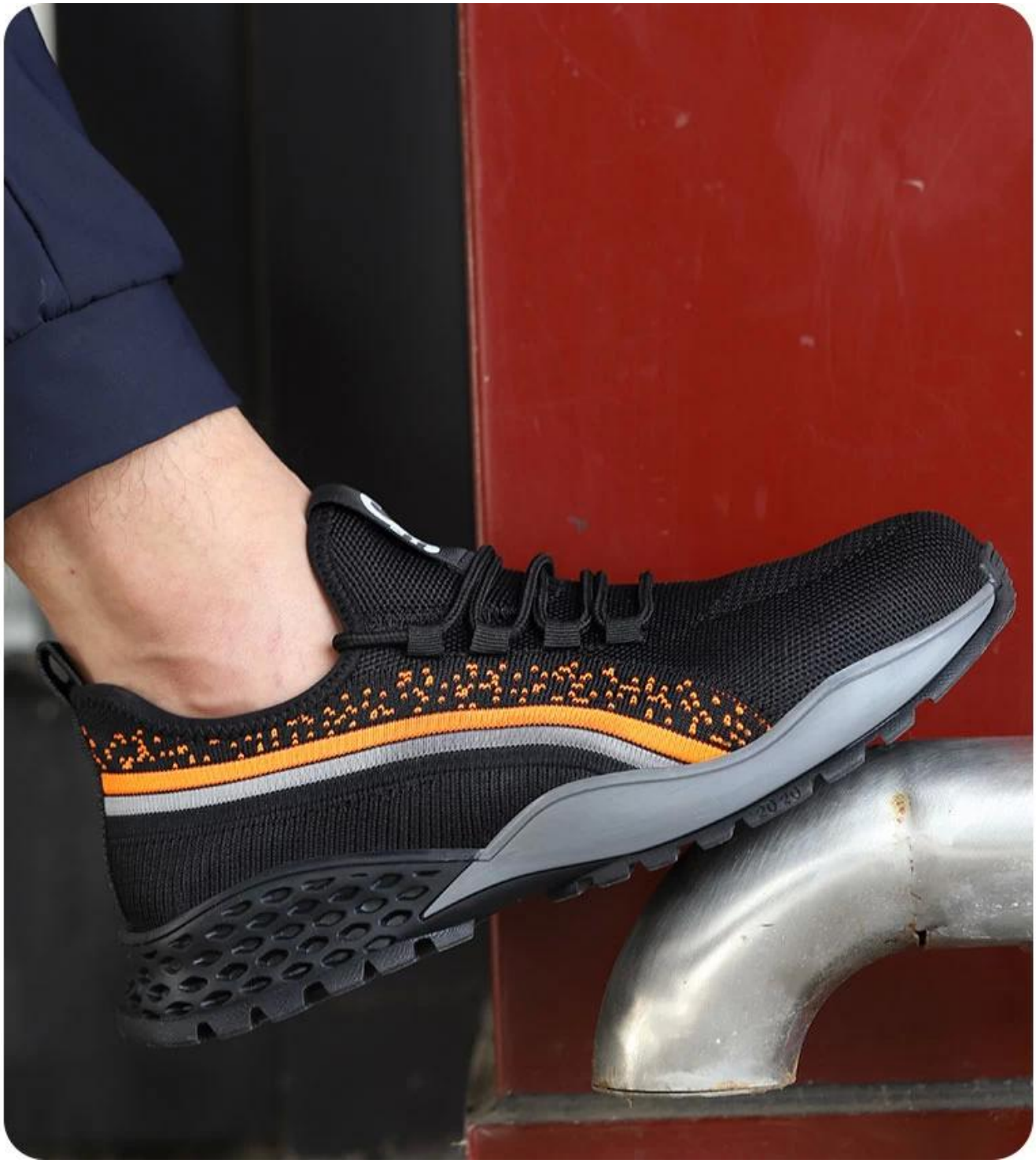

EU TYPE
EXAMINATION
CERTIFICATE

intertek

Certificate of
Quality Management System

Certified that

HEILONGJIANG SAFER CO., LTD.

has established a Quality Management System which is in Accordance with the Requirements of the Standard

GB/T 19001-2016/ISO 9001:2015

SCOPE OF CERTIFICATION

Sales of Personal Protective Equipments (Foot Protective, Hand Protective, Head Protective and Body Protective) and Traffic Safety Products (Safety Net, Road Cone, Safety Barrel, Speed Bump, Warning Belt, Caution Light, Triangle Sign, Baton, Reflecting Mirror, Reflector, Reflective Corner Guard and Reflecting Spike)

ANAB

IAF

intertek

EU TYPE
EXAMINATION CERTIFICATE

ACCREDIA

TIGER MASTER SAMPLE ROOM

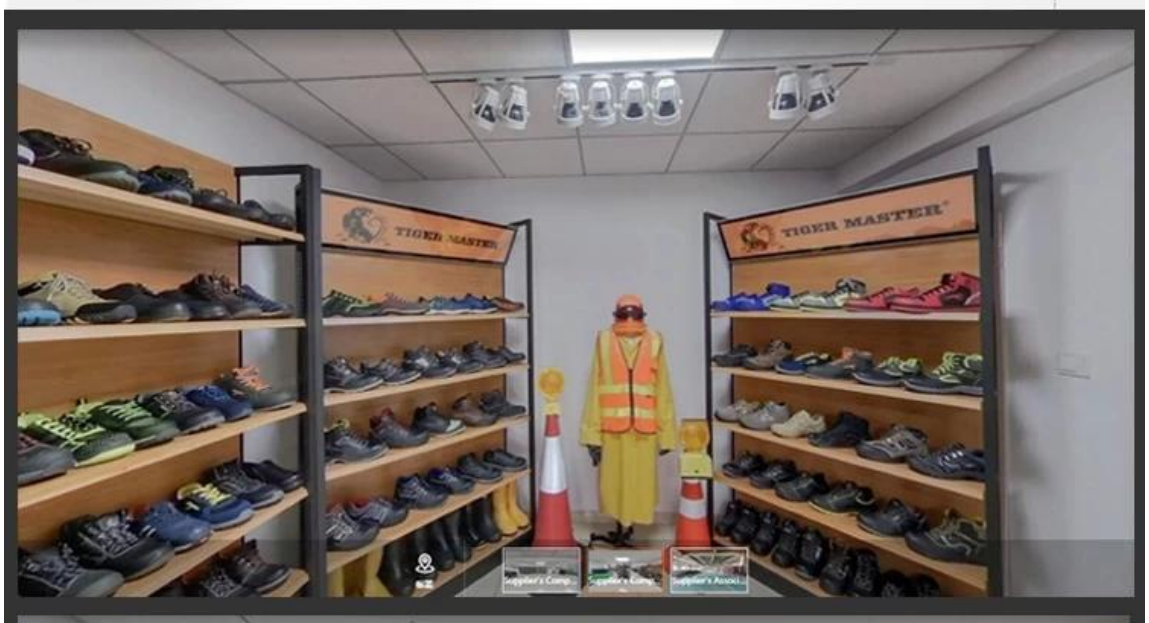

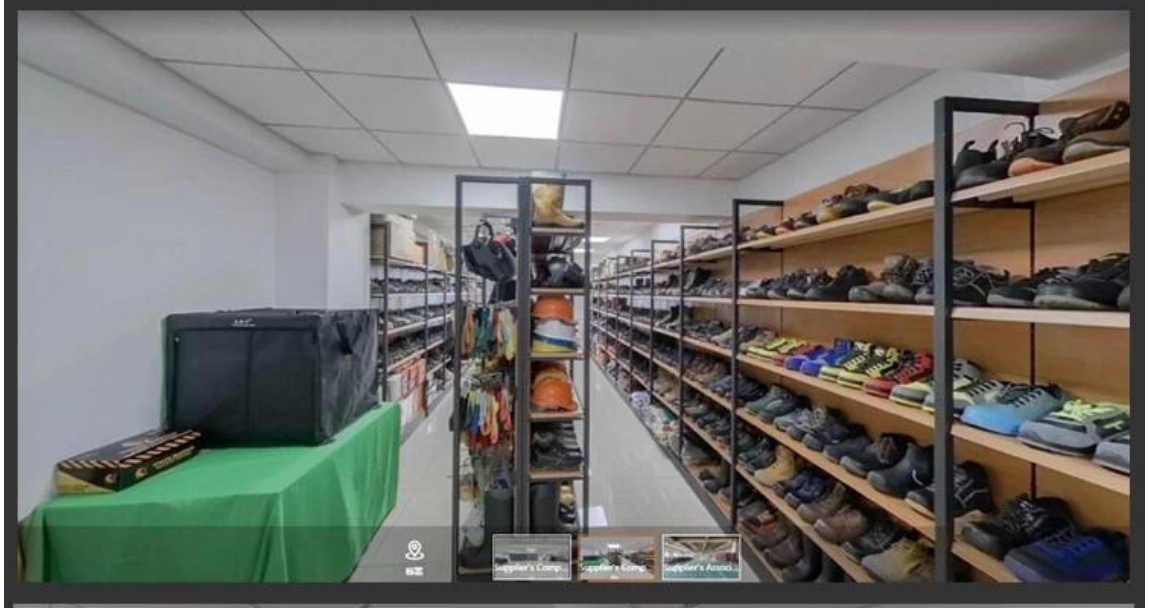

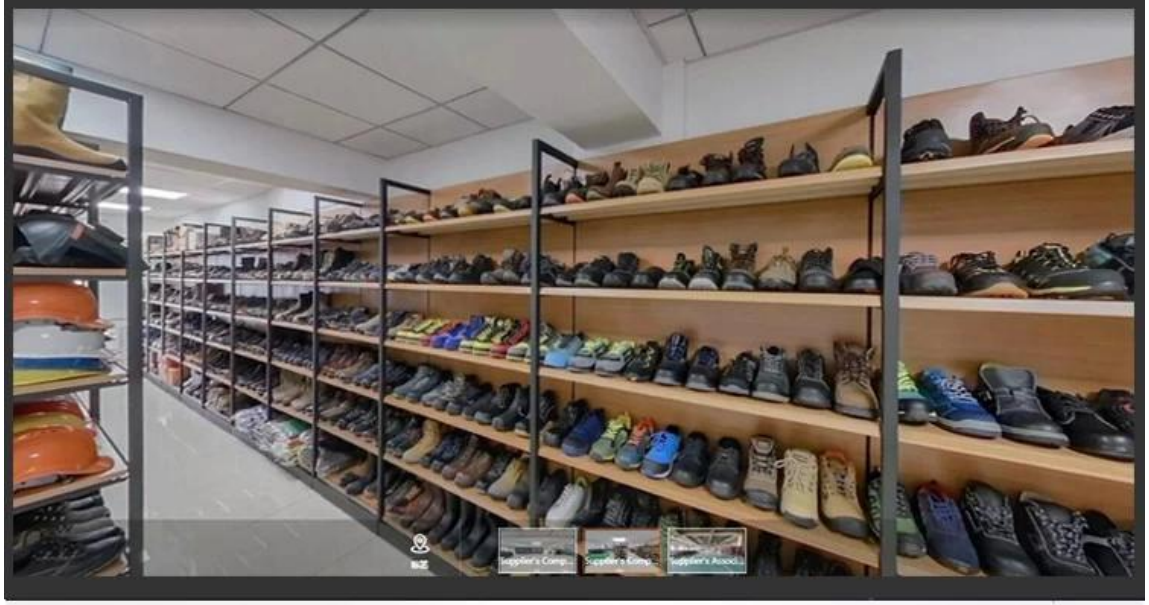

SAFETY SHOES TEST

Toecap Test≥200 Joules

Midsole Test≥1200 Newtons

ESD Anti-Static Test

Tear Strength ≥120N

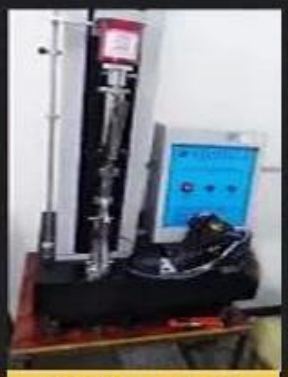

Bondness Test
≥4.0N/mm

Flex Tester ≥ 36,000T

Production Process

Raw Materials

Punching

Cutting

Sewing

Eyeletting

Riveting

Heat - Setting

Molding

Making up

Inspection

Packing

Finished Goods

TIGER MASTER®

Canton Fair

TIGER MASTER®
Safety Shoes | Rain Boots

Personal Protective Equipment
Work safety solution provider

Link to PPE products website https://china-workwear.com

Safety Work Shoes

View More

PVC Rain Boots

View More

Military Army Boots

View More

Rain Coat/ Suit

View More

Work Garments

View More

Reflective Safety Vest

View More

Safety Work Gloves

View More

Safety Helmets

View More

Safety Harness

View More

Ear muff/ Plugs

View More

Safety Goggles

View More

Warning Tape

View Details