

Nombre del producto:	Calzado de trabajo de Goodyear resistente al aceite con punta de acero de cuero de caballo loco
Artículo No:	GY003
Superior y único:	Leahter genuinoUna variedad de cuero para elegir, como el cuero nobuck, el cuero de grano entero, el cuero pull-up, el cuero de grano completo ceroso, el cuero granulado, el forraje de gamuza, etc.). Suela: material de goma perfecto, resistente a la abrasión, resistente al aceite y al deslizamiento (capa gruesa y resistente, una variedad de estilos para elegir)
Dedo del pie:	1. Puntera de acero para ser resistente al impacto. (ASTM F2413-05 M I / 75 C / 75, CE ENISO 20345 ESTÁNDAR, una variedad de adecuado Para escoger de)
	2. También se proporciona punta de no de acero.
Placa de acero : (entresuela de acero)	1. Placa de acero resistente a la punción. (ASTM F2413-05 M I / 75 C / 75, CE ENISO 20345 ESTÁNDAR, una variedad de accesorios para elegir)
	2. También se proporciona placa no de acero
Collar:	PU acolchado con esponja de alta resistencia.
Lengua:	cuero de gamuza suave perfecto
Revestimiento:	CAMBRELLA NO TEJIDA (SE PUEDE PROPORCIONAR TELA DE MALLA Y CUERO)
Plantilla:	Cojín cómodo
Construcción:	Goodyear welted
Altura:	6 pulgadas
Tamaño:	4-13 (38-47)
Garantía:	6 meses, servicio pesado y calidad sólida.
Paquete:	Caja de embalaje interior de color, 10 pares en una caja de cartón
Tamaño del cartón	65x48x36cm
Cantidad de carga del contenedor:	Contenedor 2600pairs / 1x20 ' Contenedor 5200pairs / 1x40 '

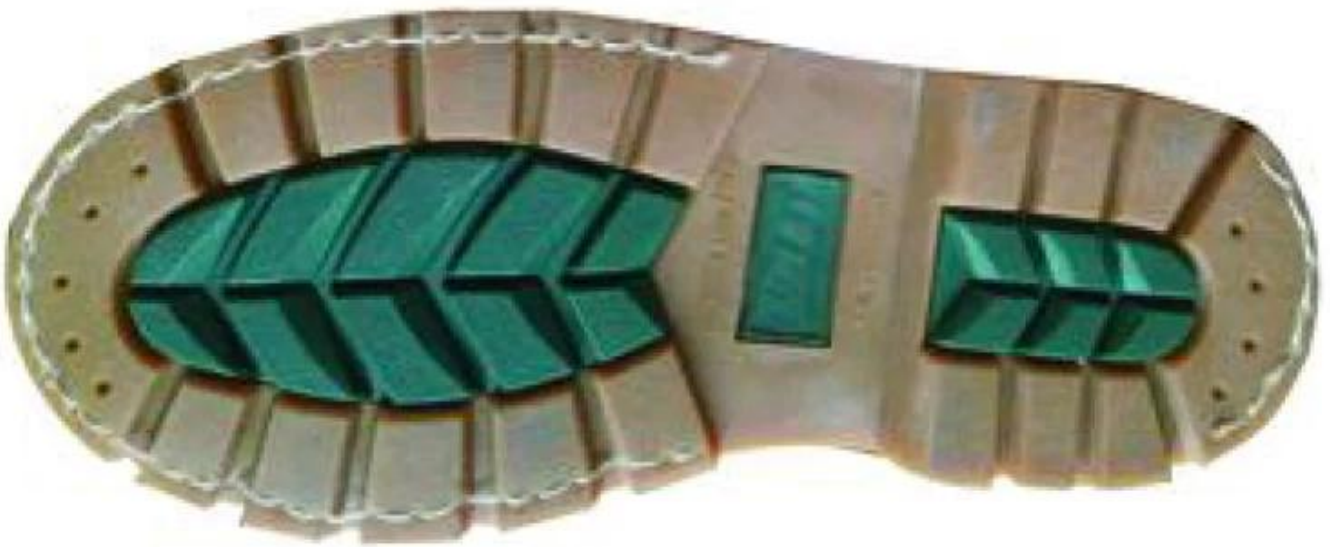



Características de los zapatos de trabajo Goodyear:

- 1) negocio del OEM: Se pueden personalizar como fotos o borrador o muestras.
- 2) Construcción soldada de buen año, suela de caucho resistente, tecnología tradicional
- 3) con punta de acero solamente, con punta de acero y placa de acero, no se incluye seguridad.
- 4) Garantía: 6 meses, servicio pesado y calidad sólida.
- 5) diseño lindo y de moda, rápido tiempo de entrega de producción
- 6) el material, el color, el tamaño, el logotipo y el estilo son diferentes para el requerimiento.