Product Description

1. Haga el trabajo correctamente en el zapatos de seguridad tigre maestro . Estos zapatos de seguridad están fabricados con un cierre de cordones, puntera de seguridad de aCEro, forro que absorbe la humedad para ayudar a mantener los pies secos y una suela de goma antideslizante para tracción y máxima versatilidad.
2. Puntera de acero y N fibra de carbono sobre metal media suela que Satisface CE normas . Para proteger los dedos de los pies sin peligro. Para proteger tus pies sin pinchazos con clavos u objetos afilados.
3. La plantilla metatómica hi-poly removible brinda soporte y comodidad duraderos bajo los pies.
4. Caucho antideslizante la suela cumple CE EN ISO 20345:2011 Estándares de prueba antideslizante.
5. Fabricado con parte superior de piel de ante de vaca genuina, cómodo, altamente flexible, transpirable, antipolvo y viento.
6. Construcción cementada, calidad estable, protección del medio ambiente.
7. Categoría de zapatos de seguridad:

OB: Sin seguridad, SB: Solo con punta de acero, SBP: Con punta de acero y entresuela de acero
S1: SBAntiestático, S1P: S1Placa de acero, S2: S1Impermeable, S3: S1PImpermeable

8. Los zapatos de seguridad Tiger Master se utilizan para que los trabajadores eviten el daño de los trabajos. ¡Tu seguridad es siempre nuestra preocupación!

Artículo No:	TM246
Parte superior y suela:	Parte superior de piel de ante de vaca; Suela de caucho natural
Puntera:	1. Puntera de acero resistente a impactos de 200 julios.
	2. También se proporciona non .
entresuela:	1. Plantillas antipenetración no metálicas resistentes a pinchazos 1100 Newton.
	2. También se proporciona non
Cuello:	Tejido de malla
Lengua:	Tejido de malla
Recubrimiento:	Forro de tela de malla de aire suave
Almohadillas para zapatos:	La plantilla metatómica extraíble de HI-POLY proporciona apoyo y comodidad duraderos bajo los pies.
Construcción:	cementado
Altura:	Corte bajo
Tamaño:	36-47
Estándar:	CE EN ISO 20345 SB-P SRC u otros.
Garantizar:	6 meses La suela no se rompe por la mitad ni se arranca dentro de los seis meses posteriores a la llegada de la mercancía al puerto de destino. No hay garantía para la parte superior.

Función:	Resistente al aceite/ ácido/ gasolina/ químico/ impacto/ perforación, antideslizante, ligero, absorción de impactos, antiestático e impermeable.
Paquete:	1 par por color caja, 10 parejas por caja de cartón. caja de cartón Talla: 58,5 x 40 x 32,5 cm
Cantidad de carga del contenedor:	3300 pares /1 contenedor de 20" 6600 pares /1x40 contenedor

Product Pictures

COMPANY INFORMATION TIGER MASTER

El maestro tigre es fabricante de calzado de seguridad y botas de lluvia de PVC. Hemos sido calificados como sistema de gestión de calidad ISO 9001:2015. Además, algunos de nuestros modelos más vendidos cuentan con la certificación CE ENISO 20345:2011 y ASTM F2413-18. Mientras tanto, también somos una marca profesional para **EPP (Equipo de protección personal)** , especialmente en los campos de guantes de seguridad, ropa de trabajo, cascos, chaleco de seguridad , orejera/tapón, caja fuerte arnés , chubasquero/traje.

Gracias por su interés en Tiger Master, esperamos que pueda encontrar los productos que desea y comenzar nuestra cooperación comercial. Si necesita más información, no dude en contactarnos, siempre estamos listos aquí.

Ventaja:

1. Certificación del sistema de gestión de calidad Tiger Master Pass , y hacer que se inspeccionen los materiales o productos terminados en el sitio, según lo certifiquen terceros independientes.
2. Experiencia en la industria de la empresa 18 años. Tiger master con todo tipo de productos que se exportan a muchos países y regiones. Los datos son del último informe de inspección evaluado por terceros independientes.
3. Nuestra empresa tiene productos de marca propia. , como TIGER MASTER, VELVERK, ROCKWALKER, SAFER, etc.
4. Garantía de calidad: Tiger master adapta seis pasos adicionales para la inspección de los envíos, sin mayores quejas de calidad en la producción durante muchos años.
5. Tecnología excepcional: Tiger Master se asegura de que todos los productos tengan la calidad aprobada por CE y ASTM. Ofrecemos productos calificados.
6. Servicio de diseño gratuito: Tiger Master le proporcionará un equipo de diseño de clase mundial. Disfrute de fotos de productos gratis, videos creativos, diseño de stand de exhibición, diseño de catálogo, etc.

TIGER MASTER OFFICE SHOW

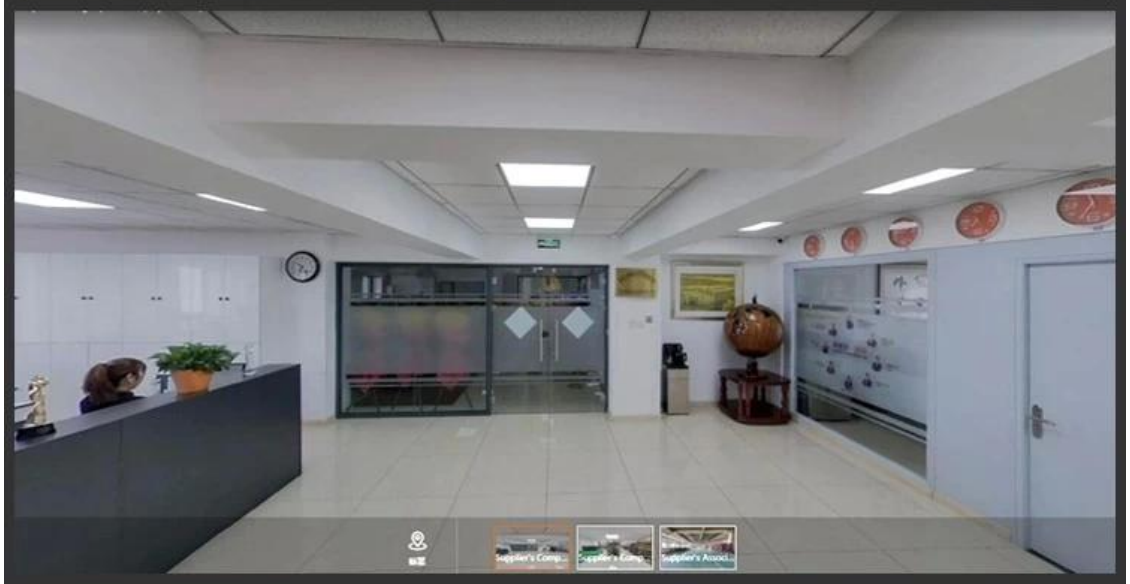

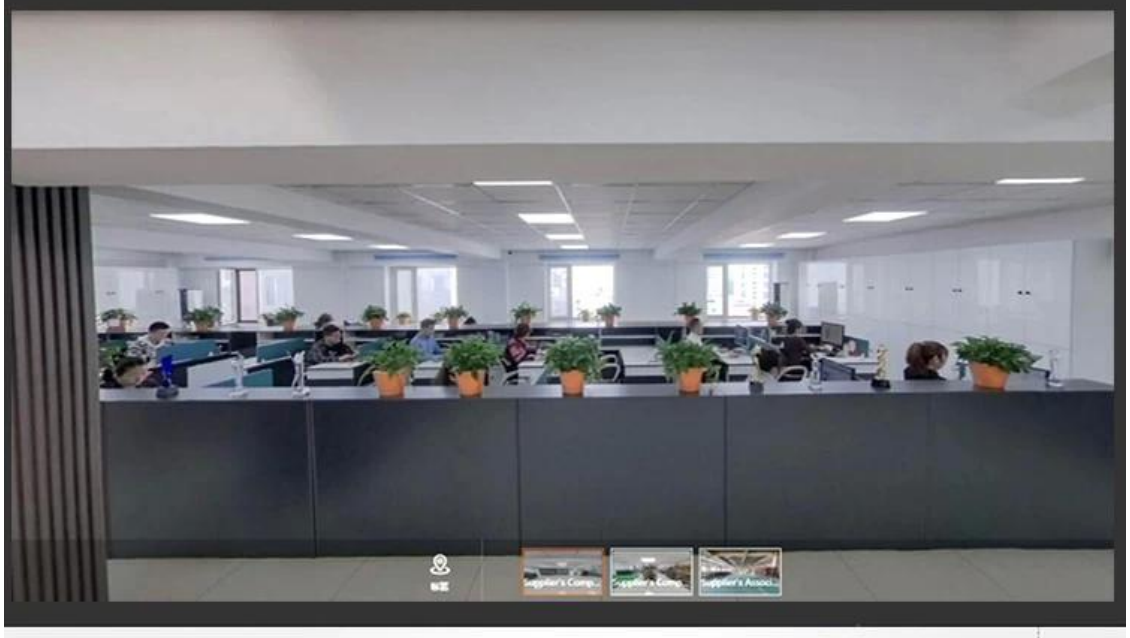

TIGER MASTER SAMPLE ROOM

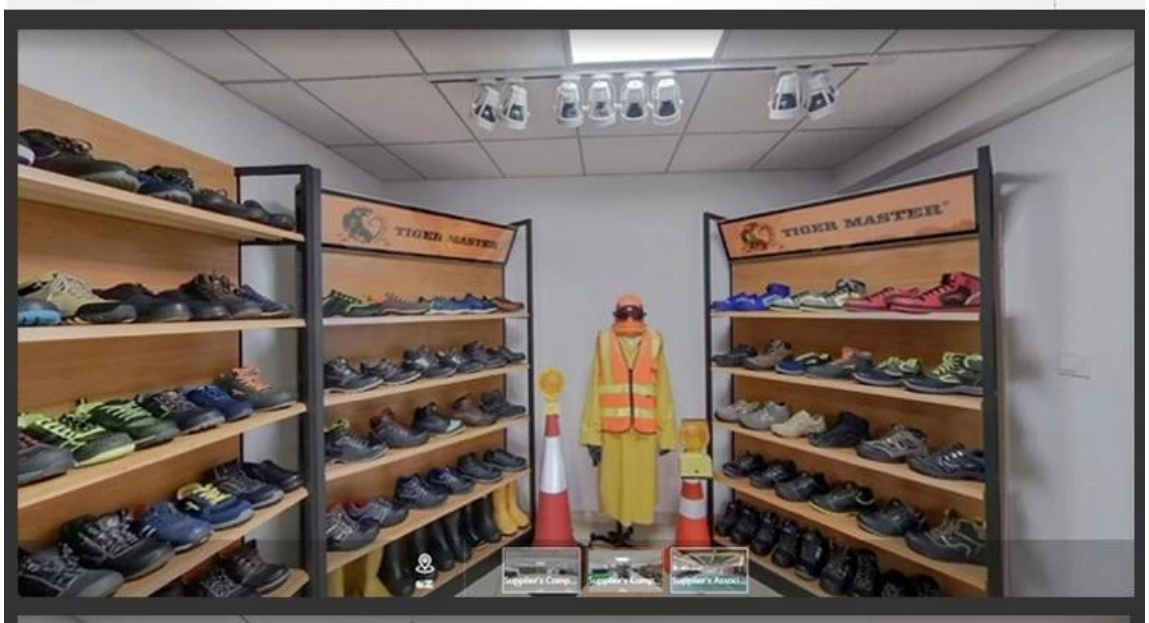

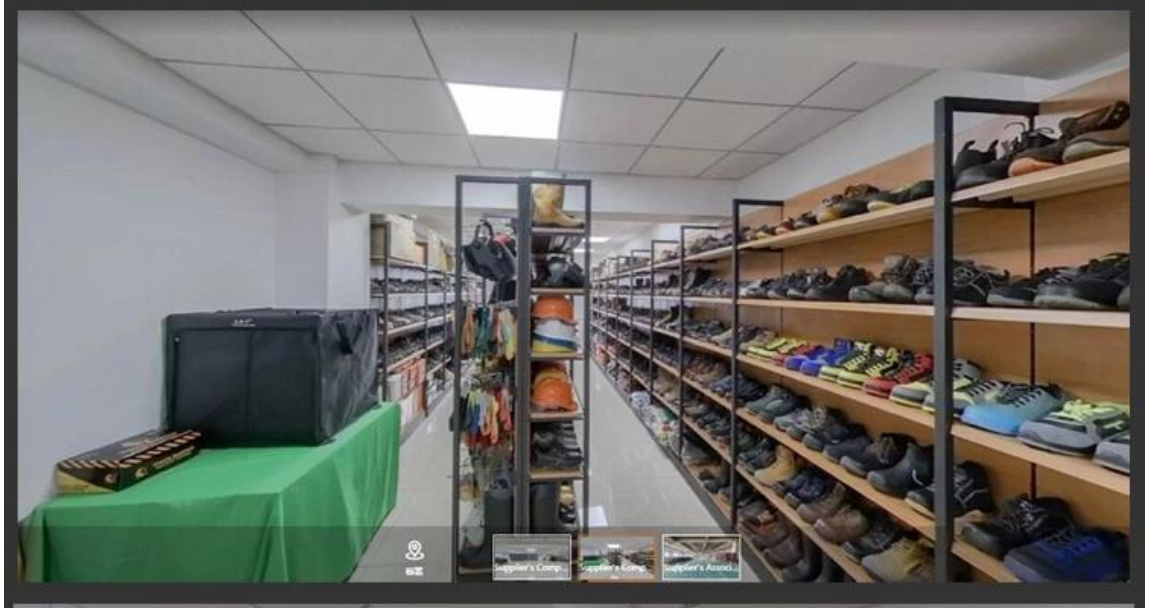

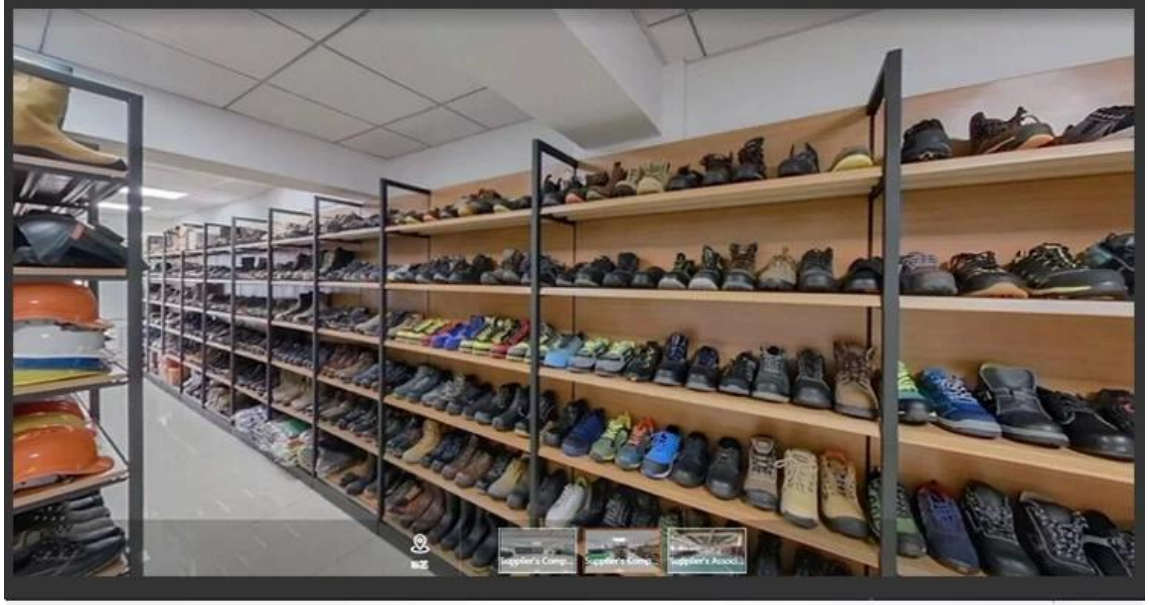

SAFETY SHOES TEST

Toecap Test≥200 Joules

Midsole Test≥1200 Newtons

ESD Anti-Static Test

Tear Strength ≥120N

Bondness Test
≥4.0N/mm

Flex Tester ≥ 36,000T

Production Process

Raw Materials

Punching

Cutting

Sewing

Eyeletting

Riveting

Heat - Setting

Molding

Making up

Inspection

Packing

Finished Goods

Personal Protective Equipment
Work safety solution provider

Link to PPE products website https://china-workwear.com

Safety Work Shoes

View More

PVC Rain Boots

View More

Military Army Boots

View More

Rain Coat/ Suit

View More

Work Garments

View More

Reflective Safety Vest

View More

Safety Work Gloves

View More

Safety Helmets

View More

Safety Harness

View More

Ear muff/ Plugs

View More

Safety Goggles

View More

Warning Tape

View Details