Product Description

1. La chaussure de travail Tiger Master est un style mis à jour qui offre un ajustement et un confort améliorés. Cette chaussure de sécurité à lacets dispose également d'une protection de travail supérieure et d'une semelle extérieure en PU antidérapante pour une excellente stabilité.

2. Doublures textiles en maille et évacuant l'humidité pour un environnement de pied plus sec et plus respirant.

3. La semelle intérieure métatomique amovible en EVA offre un soutien et un confort durables sous le pied.

4. Embout composite pour chaussures de sécurité résistant aux chocs 200 joules. Pour protéger vos pieds sans danger.

5. Semelles intérieures anti-pénétration non métalliques insérez les chaussures de sécurité pour être résistantes à la perforation 1100 newtons. Pour protéger vos pieds sans perforation par des ongles ou des objets pointus.

6. Tige en cuir suédé de vache véritable, confortable, très flexible, respirant, anti-poussière et vent.

7. construction moulée par injection, qualité stable, vitesse rapide, protection de l'environnement.

8. Catégorie de chaussures de sécurité :
OB : Non-sécurité, SB : Avec embout en acier uniquement, SBP : Avec embout en acier et semelle intermédiaire en acier
S1 : SBAntistatique, S1P : S1Plaque d'acier, S2 : S1Étanche, S3 : S1PÉtanche
HRO : Résistant à la chaleur jusqu'à 300°C pendant 1 minute, pas de fusion ni de fissuration de la semelle.
HI : Résistant à la chaleur jusqu'à 150°C pendant 30 minutes avec une élévation de température interne ne dépassant pas 22°C.
WR : répétez la flexion des chaussures dans l'eau à hauteur supérieure pendant 80 minutes, zone humide dans les chaussures ≤ 3 cm2.
CI : résistance aux basses températures -17°C±2°C, durée 30 minutes, la chute de température dans la chaussure ne dépasse pas 10°C.
SRA : Sélectionnez le test de solution savonneuse sur des carreaux de céramique émaillés, pression 400-500N, pointe de la chaussure jusqu'à 7 degrés.
SRB : Test à la glycérine sur plaque d'acier inoxydable, pression 400-500N, pointe à 7 degrés.
SRC : test SRASRB réussi en même temps.
ESD : antistatique électronique, valeur de résistance de 10 5 fois - 3,5x10 7 fois.

9. Les chaussures de sécurité Tiger Master sont utilisées par les travailleurs pour éviter les blessures liées au travail. Votre sécurité est toujours notre préoccupation !

Nom du produit :	Embout en acier de protection EPI antidérapant résistant à l'huile
Numéro d'article :	TM3204
Tige et semelle :	Tige : tissu tricoté 3D cuir ; Semelle : semelle en PU
Doigt de pied:	1. Embout en acier résistant aux chocs 200 joules. Pour protéger vos pieds sans danger.

	2. non est également fourni.
Semelle intermédiaire :	1. Plaque d'acier résistante à la perforation 1 100 newtons. Pour protéger vos pieds sans perforation par des ongles ou des objets pointus.
	2. non est également fourni
Collier:	Tissu tricot mouche 3D
Langue:	Tissu tricot mouche 3D
Garniture:	Doublure en tissu en mesh doux pour un confort
Coussinets pour chaussures :	La semelle intérieure amovible en EVA moulé offre un soutien supérieur sous le pied et un confort rembourré.
Construction:	Moulé par injection
Hauteur:	Coupe-bas
Taille:	36-44
Standard:	CE EN ISO 20345 SB SRC ou autres (O1, O2, O3, SB, S1, S1-P S2, S3).
Garantie:	6 mois La semelle n'est pas cassée au milieu ou retirée dans les six mois suivant l'arrivée des marchandises au port de destination. Aucune garantie pour la partie supérieure.
Fonction:	Antidérapant/ huile/ acide/ essence/ produit chimique/ impact/ résistant aux perforations, absorption des chocs, durable, anti statique disponible.
Emballer:	1 paire par couleur boîte, 10 paires par carton.Taille du carton : 58,5 x 40 x 32,5 cm
Quantité de chargement du conteneur :	Conteneur 3300 paires / 1x20" Conteneur 6600 paires / 1x40

Product Pictures

TIGER MASTER

Safety Antislip
TRANSEAT 70

QUALIFICATION DISPLAY

Production Process

Raw Materials

Punching

Cutting

Sewing

Eyeletting

Riveting

Heat - Setting

Molding

Making up

Inspection

Packing

Finished Goods

SAFETY SHOES TEST

Toecap Test≥200 Joules

Midsole Test≥1200 Newtons

ESD Anti-Static Test

Tear Strength ≥120N

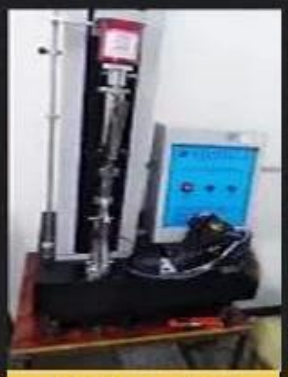

Bondness Test
≥4.0N/mm

Flex Tester ≥ 36,000T

TIGER MASTER SAMPLE ROOM

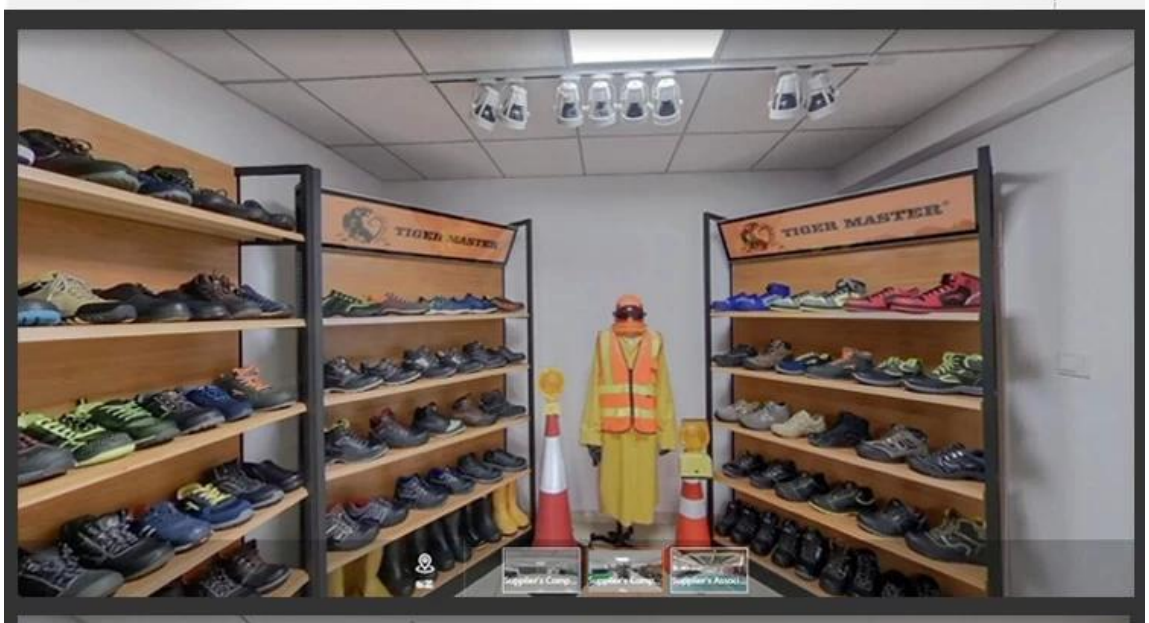

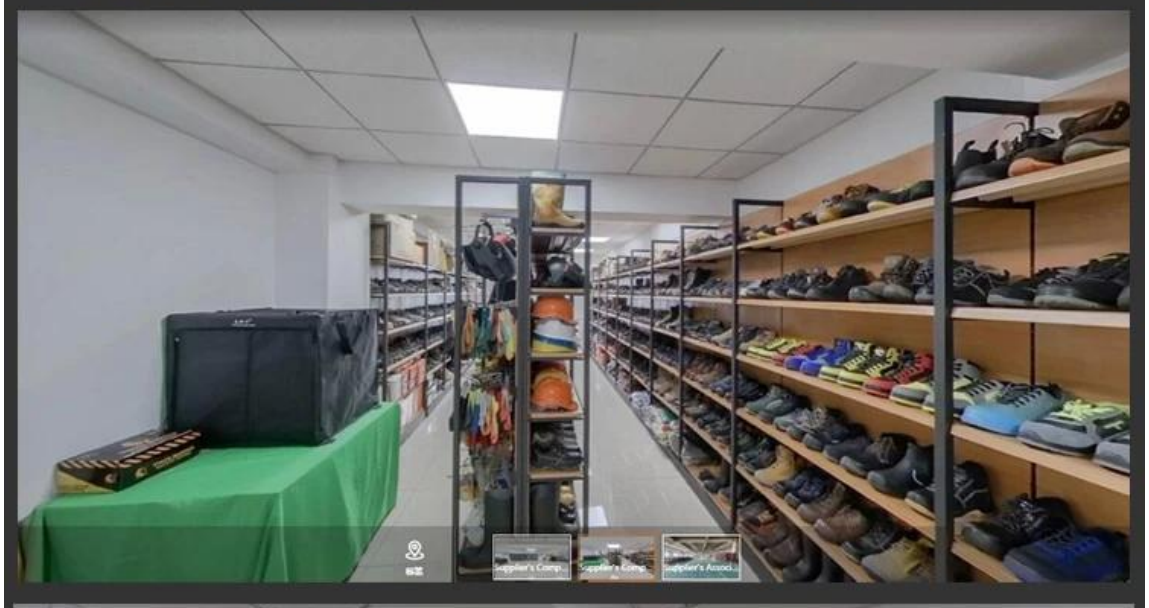

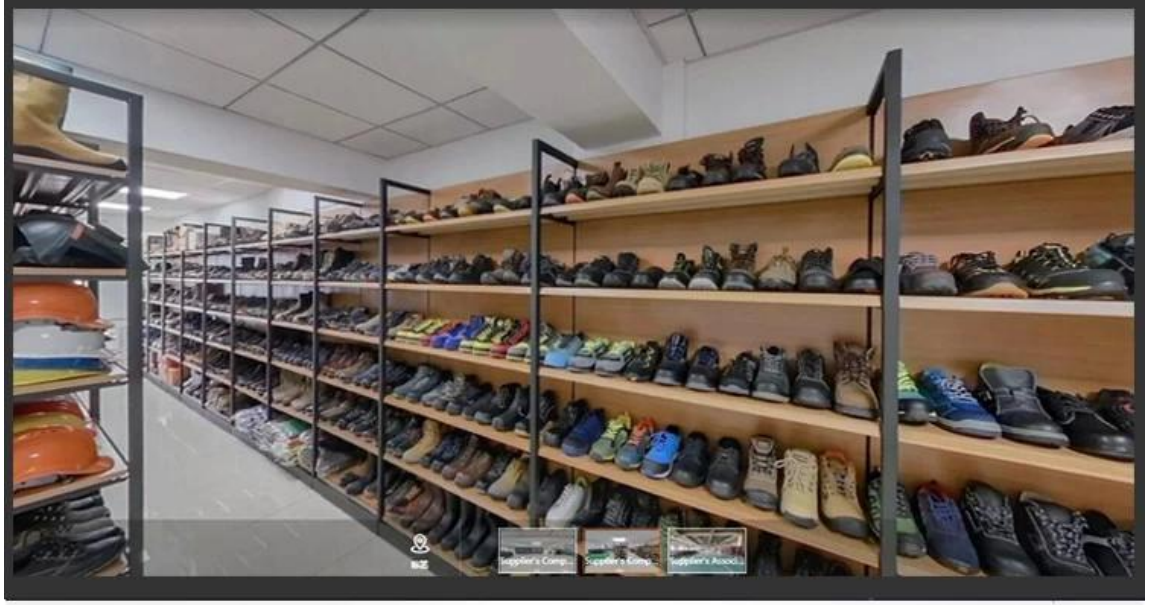

TIGER MASTER®

Canton Fair

TIGER MASTER®
Safety Shoes | Rain Boots