Product Description

1. Faites le travail correctement dans le chaussures de sécurité Tiger Master . CEs chaussures de sécurité sont construites avec une fermeture à lacets, un embout de sécurité en acier, une doublure qui évacue l'humidité pour aider à garder vos pieds au sec et une semelle en caoutchouc antidérapante pour une traction et une polyvalence ultime.
2. Embout en acier et N fibre de carbone sur métal semelle intermédiaire qui se rencontre CE normes . Pour protéger vos orteils sans danger. Pour protéger vos pieds sans perforation par des clous ou des objets pointus.
3. L'assise plantaire hi-poly métatomique amovible offre un soutien et un confort durables sous le pied.
4. Caoutchouc antidérapant la semelle extérieure rencontre CE EN ISO 20345:2011 Normes de test antidérapantes.
5. Fabriqué avec une tige en cuir de vachette véritable, confortable, très flexible, respirant, anti-poussière et anti-vent.
6. Construction cimentée, qualité stable, protection de l'environnement.
7. Catégorie de chaussures de sécurité :

OB : sans sécurité, SB : avec embout en acier uniquement, SBP : avec embout en acier et semelle intermédiaire en acier
S1 : SBantistatique, S1P : S1plaque d'acier, S2 : S1étanche, S3 : S1Pétanche

8. Les chaussures de sécurité Tiger Master sont utilisées par les travailleurs pour éviter les blessures au travail. Votre sécurité est toujours notre préoccupation!

Numéro d'article :	TM245-1
Dessus et semelle :	Tige en cuir suédé de vache; Semelle en caoutchouc naturel
Embout:	1. Embout en acier résistant aux chocs 200 Joules.
	2. non est également fourni.
Semelle intercalaire :	1. Semelle intermédiaire en fibre d'aramide pour être résistante à la perforation 1100 Newton.
	2. non est également fourni
Collier:	Tissu haute densité
Langue:	Tissu haute densité et cuir suédé
Garniture:	Doublure en tissu Soft air mesh
Protège-chaussures :	L'assise plantaire métatomique amovible en HI-POLY offre un soutien et un confort durables sous le pied.
Construction:	Cimenté
Hauteur:	Coupe-bas
Taille:	36-47
Standard:	CE EN ISO 20345 SB-P SRC ou autres.

Garantie:	6 mois La semelle n'est pas cassée du milieu ou retirée dans les six mois suivant l'arrivée des marchandises au port de destination. Aucune garantie pour la tige.
Fonction:	Huile/ acide/ essence/ chimique/ choc/ résistant à la perforation, anti dérapant, léger, absorption des chocs, anti statique disponible.
Forfait:	1 paire par Couleur boîte, dix paires par carton. carton Taille: 58,5 x 40 x 32,5 cm
Charger la quantité de conteneur :	3300 paires/conteneur 1x20" 6600 paires/conteneur 1x40

Product Pictures

COMPANY INFORMATION TIGER MASTER

Tiger Master est fabricant de chaussures de sécurité et de bottes de pluie en PVC. Nous sommes certifiés système de gestion de la qualité ISO 9001:2015. En outre, certains de nos modèles de vente à chaud sont qualifiés CE ENISO 20345:2011 et ASTM F2413-18. Pendant ce temps, nous sommes également une marque professionnelle pour **EPI (Equipement de Protection Individuelle)** , notamment dans les domaines de gants de sécurité, vêtements de travail, casques, gilet de sécurité , casque antibruit/bouchon, sécurité y harnais , imperméable/costume.

Merci de votre intérêt pour Tiger Master, j'espère que vous pourrez trouver les produits que vous voulez et commencer notre coopération commerciale. Si vous avez besoin de plus

d'informations, n'hésitez pas à nous contacter, nous sommes toujours prêts ici.

Avantage:

1. Certification du système de gestion de la qualité Tiger Master Pass , et faire inspecter les matériaux ou les produits finis sur place, comme certifié par des tiers indépendants.
2. Expérience de l'industrie de l'entreprise 18 ans. Tiger Master avec toutes sortes de produits exportés vers de nombreux pays et régions. Les données proviennent du dernier rapport d'inspection évalué par des tiers indépendants.
3. Notre société propose des produits de marque propre , tels que TIGER MASTER, VELVERK, ROCKWALKER, SAFER etc.
4. Assurance qualité : Tiger Master adapte six étapes supplémentaires pour l'inspection des expéditions, aucune plainte majeure de qualité n'est produite pendant de nombreuses années.
5. Technologie exceptionnelle : Tiger Master s'assure que tous les produits sont de qualité approuvée CE et ASTM. Nous fournissons des produits qualifiés.
6. Service de conception gratuit : Tiger Master vous fournira une équipe de conception de classe mondiale. Profitez de photos de produits gratuites, de vidéos créatives, de la conception de stands d'exposition, de la conception de catalogues, etc.

TIGER MASTER OFFICE SHOW

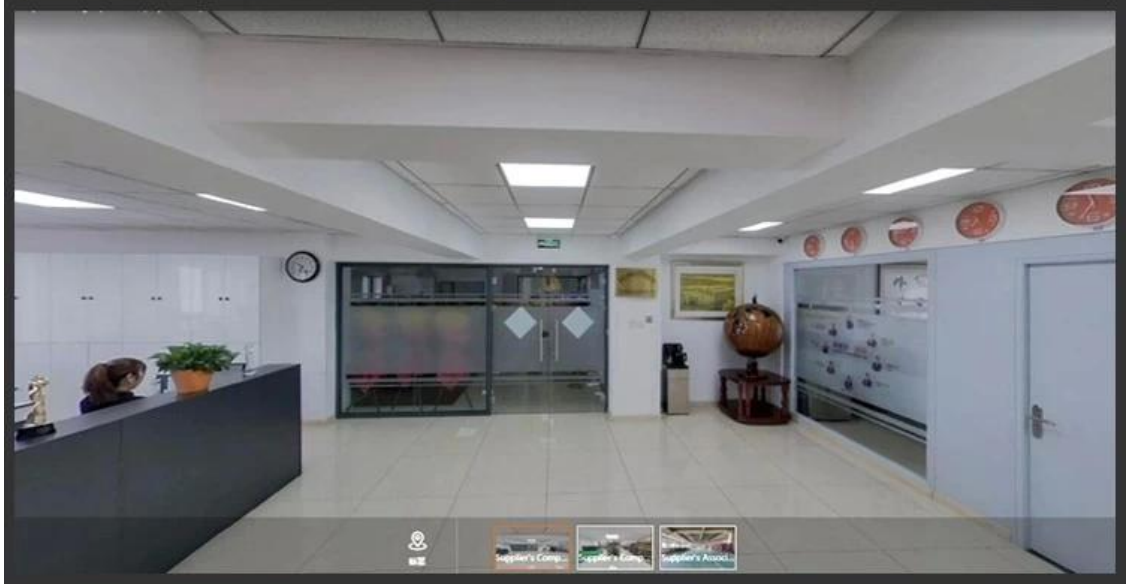

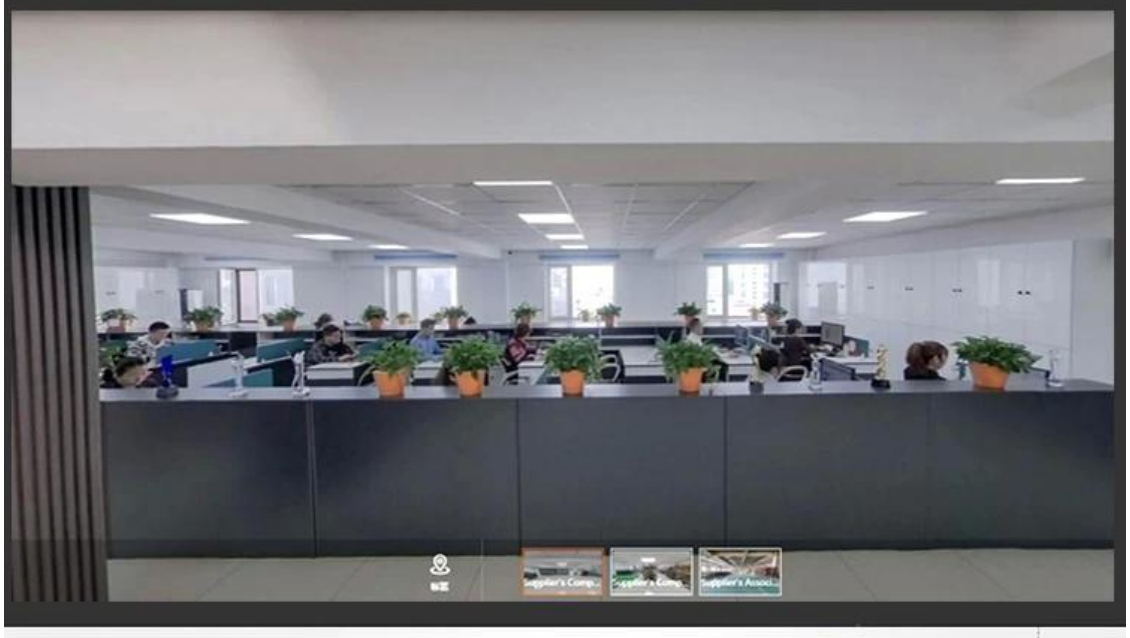

TIGER MASTER SAMPLE ROOM

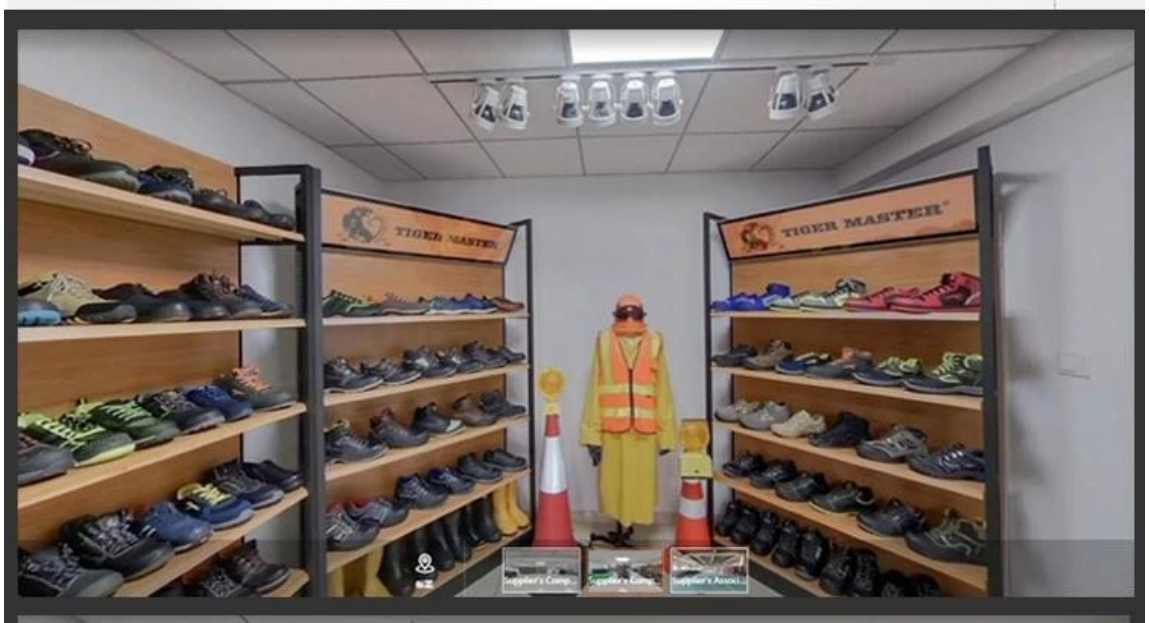

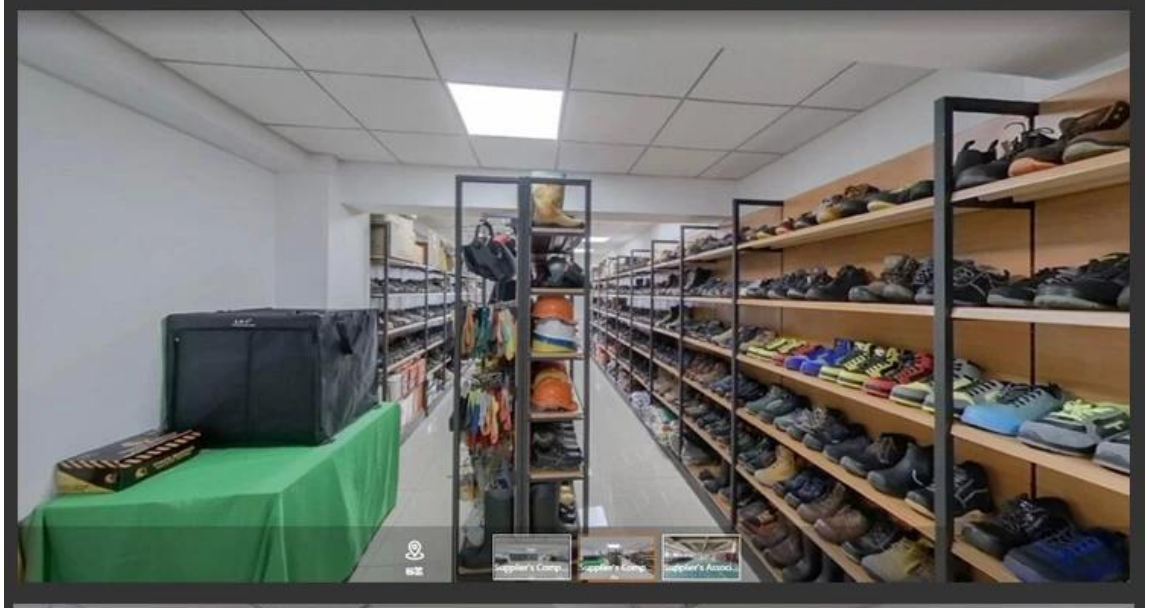

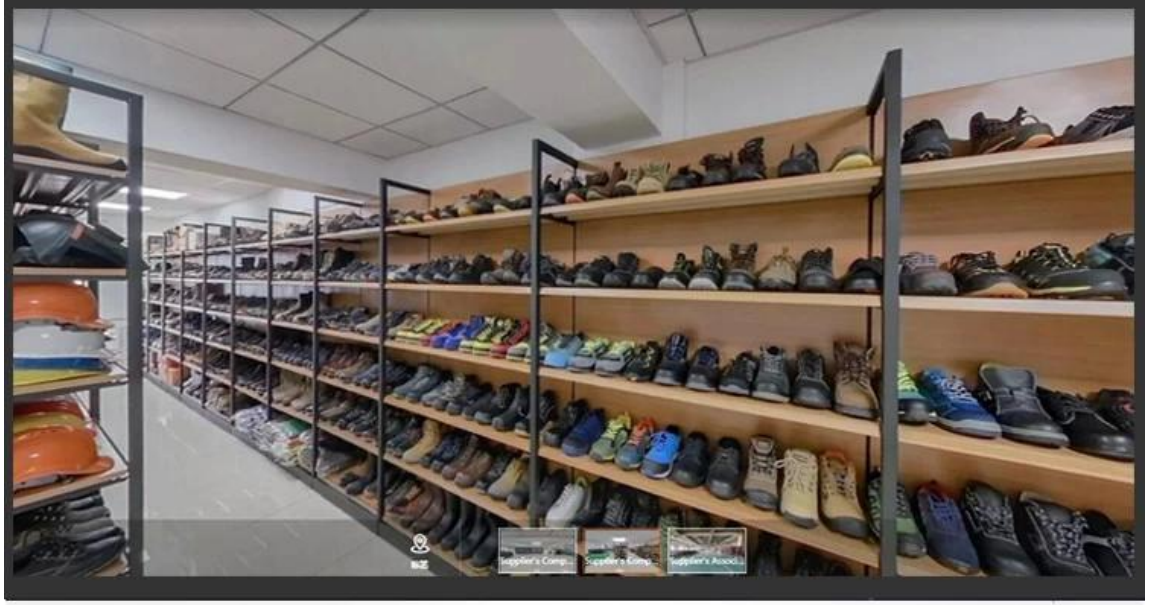

SAFETY SHOES TEST

Toecap Test≥200 Joules

Midsole Test≥1200 Newtons

ESD Anti-Static Test

Tear Strength ≥120N

Bondness Test
≥4.0N/mm

Flex Tester ≥ 36,000T

Production Process

Raw Materials

Punching

Cutting

Sewing

Eyeletting

Riveting

Heat - Setting

Molding

Making up

Inspection

Packing

Finished Goods

Personal Protective Equipment
Work safety solution provider

Link to PPE products website https://china-workwear.com

Safety Work Shoes

View More

PVC Rain Boots

View More

Military Army Boots

View More

Rain Coat/ Suit

View More

Work Garments

View More

Reflective Safety Vest

View More

Safety Work Gloves

View More

Safety Helmets

View More

Safety Harness

View More

Ear muff/ Plugs

View More

Safety Goggles

View More

Warning Tape

View Details