DESCRIPTION TIGER MASTER

1. Completa il lavoro nel scarpe da trekking Tiger Master . Queste scarpe da trekking soNo costruite con una chiusura con lacci, una fodera traspirante per mantenere i piedi asciutti e una suola in gomma antiscivolo per trazione e massima versatilità.

2. Il plantare metatomico rimovibile in hi-poly fornisce supporto e comfort di lunga durata sotto i piedi.

3. Gomma antiscivolo la suola incontra CE EN ISO 20345:2011 Standard di test antiscivolo.

4. Realizzato con tomaia in pelle scamosciata, confortevole, altamente flessibile, traspirante, antipolvere e antivento.

5. Costruzione stampata ad iniezione, qualità stabile, velocità elevata, protezione ambientale.

6. Categoria di scarpe antinfortunistiche:

OB: non di sicurezza, SB: solo con puntale in acciaio, SBP: con puntale in acciaio e intersuola in acciaio
S1: SBAntistatico, S1P: S1Piastra d'acciaio, S2: S1Impermeabile, S3: S1PImpermeabile

7. Le scarpe antinfortunistiche Tiger Master vengono utilizzate per i lavoratori per prevenire le ferite dovute al lavoro. La tua sicurezza è sempre la nostra preoccupazione!

Oggetto numero:	TM1903
Tomaia e Suola:	Tomaia in pelle scamosciata; Suola in PU e gomma
Puntale:	No
Intersuola :	No
Collare:	Tessuto ad alta densità
Lingua:	Tessuto ad alta densità
Liner:	Fodera in tessuto Soft air mesh
Sottoscarpe:	Il plantare metatomico HI-POLY rimovibile fornisce supporto e comfort sotto piede duraturo.
Costruzione:	Stampato ad iniezione
Altezza:	Taglio medio
Taglia:	36-47
Standard:	CE EN ISO 20345 OB SRC o altri.
Garanzia:	6 mesi La suola non viene rotta dal centro o estratta entro sei mesi dall'arrivo della merce al porto di destinazione. Nessuna garanzia per la tomaia.
Funzione:	Olio/ acido/ benzina/ chimico resistente, anti slittamento, leggero, assorbimento shock,
Pacchetto:	1 paio per colore scatola, 10 coppie per cartone. cartone taglia: 59 X 44 X 33 cm
Quantità di carico del contenitore:	Contenitore da 3300 paia / 1x20". Contenitore 6600 paia / 1x40

PRODUCT PICTURES TIGER MASTER

200 JOULE TOECAP
SLIP-RESISTANT
SHOCK ABSORPTION
ANTI-STATIC
PETROL AND CHEMICAL RESISTANT
ANTI-NAIL MIDSOLE
OIL RESISTANT

COMPANY INFORMATION TIGER MASTER

Il Maestro Tigre lo è produttore di scarpe antinfortunistiche e stivali da pioggia in PVC. Abbiamo ottenuto la certificazione del sistema di gestione della qualità ISO 9001:2015. Inoltre, alcuni dei nostri modelli di vendita calda hanno qualificato CE ENISO 20345:2011 e ASTM F2413-18. Nel frattempo, siamo anche un marchio professionale per **DPI (Dispositivi di protezione individuale)** , soprattutto nei campi di guanti di sicurezza, indumenti da lavoro, caschi, giubotto di salvataggio , cuffia/tappo per le orecchie, cassaforte imbracatura , impermeabile/tuta eccetera.

Grazie per il tuo interesse per Tiger Master, spero che tu possa trovare i prodotti che desideri e iniziare la nostra cooperazione commerciale. Se hai bisogno di maggiori informazioni, non

esitare a contattarci, siamo sempre pronti qui.

Vantaggio:

1. Certificazione del sistema di gestione della qualità del pass master Tiger , e far ispezionare materiali o prodotti finiti in loco, come certificato da terze parti indipendenti.
2. Esperienza nel settore aziendale 18 anni. Tiger master con tutti i tipi di prodotti esportati in molti paesi e regioni. I dati provengono dall'ultimo rapporto di ispezione valutato da terze parti indipendenti.
3. La nostra azienda ha prodotti a marchio proprio , come TIGER MASTER, VELVERK, ROCKWALKER, SAFER ecc.
4. Garanzia di qualità: Tiger master adatta sei passaggi extra per l'ispezione delle spedizioni, senza grandi reclami sulla qualità prodotti per molti anni.
5. Tecnologia eccezionale: Tiger master si assicura che tutti i prodotti siano di qualità approvata CE e ASTM. Forniamo prodotti qualificati.
6. Servizio di progettazione gratuito: Tiger master ti fornirà un team di progettazione di livello mondiale. Goditi foto di prodotti gratuiti, video creativi, design di stand espositivi, design di cataloghi ecc.

TIGER MASTER OFFICE SHOW

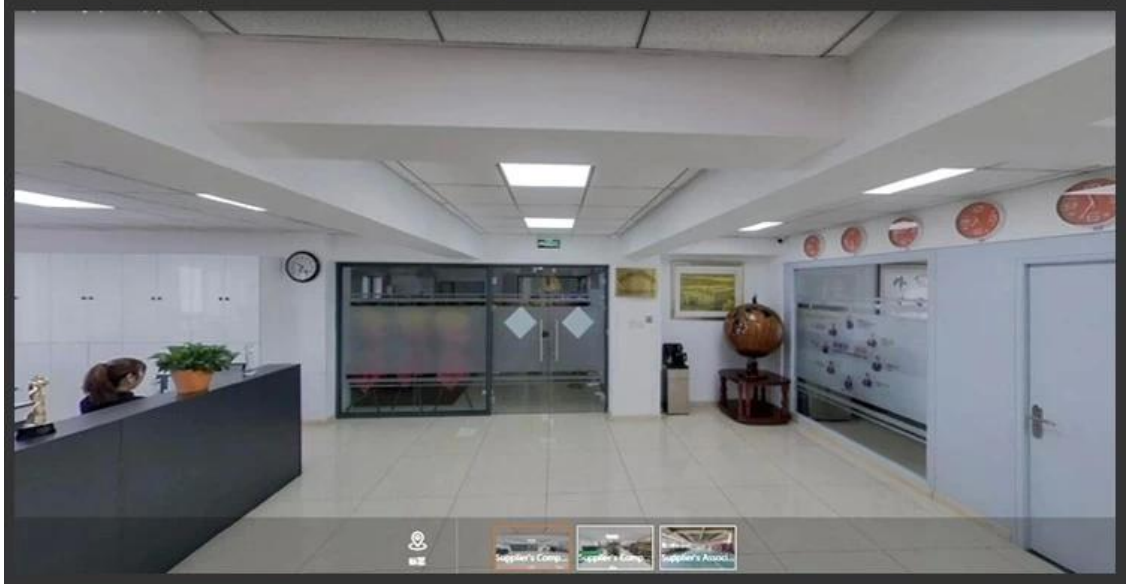

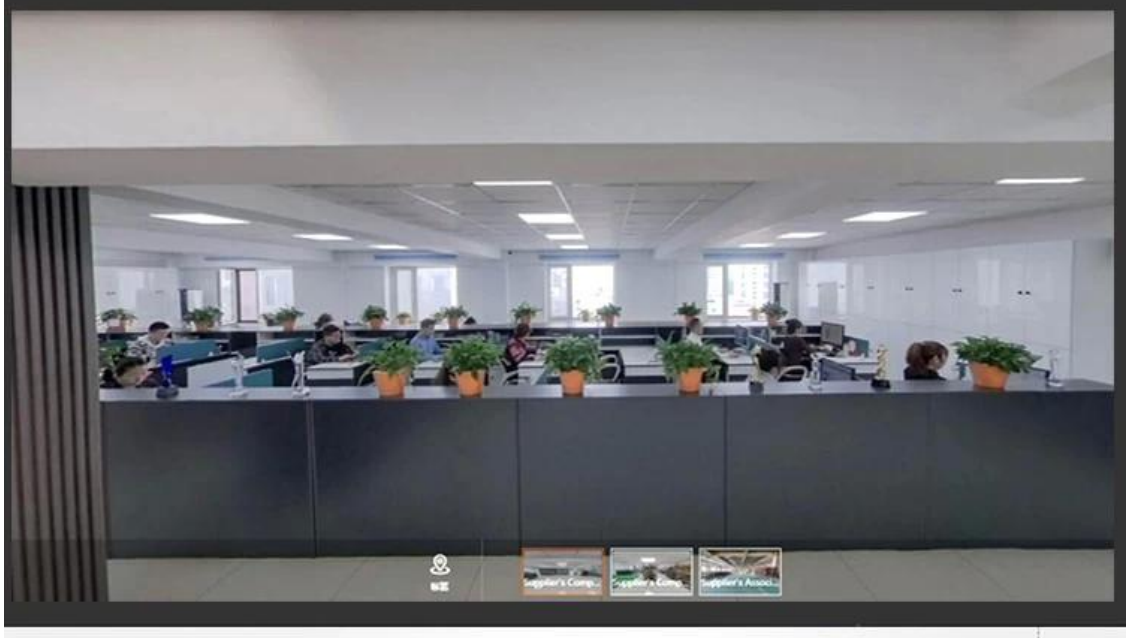

TIGER MASTER SAMPLE ROOM

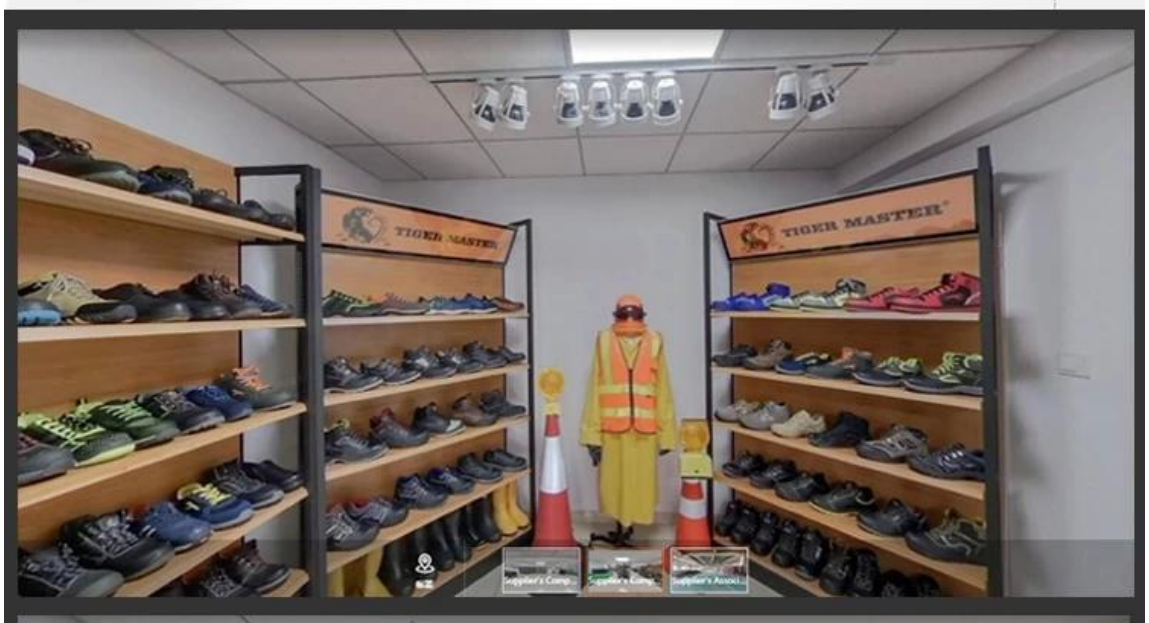

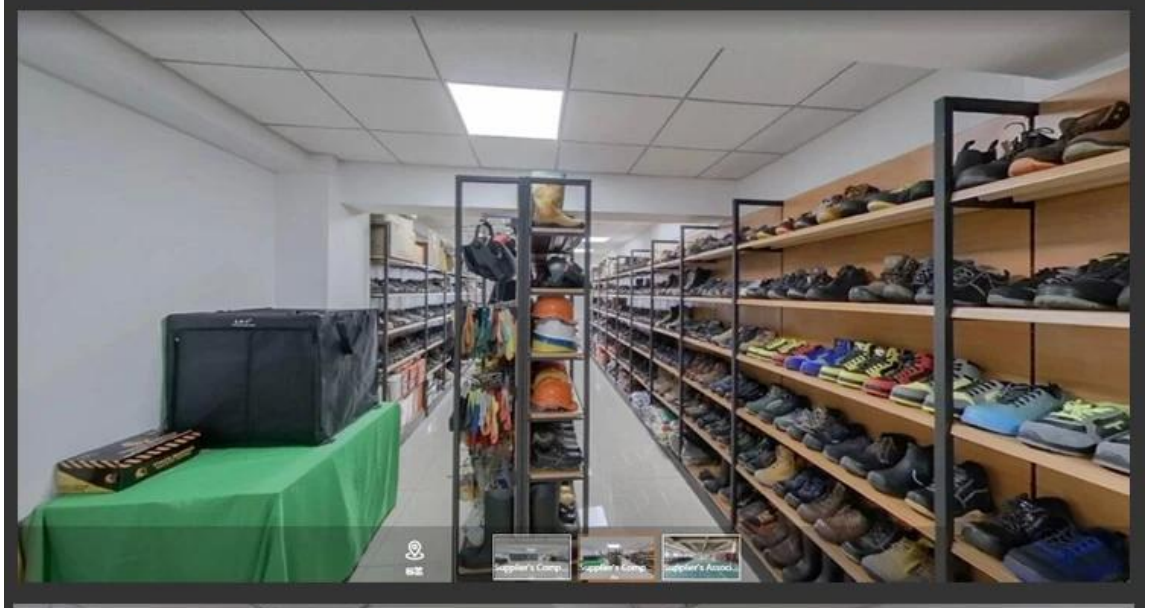

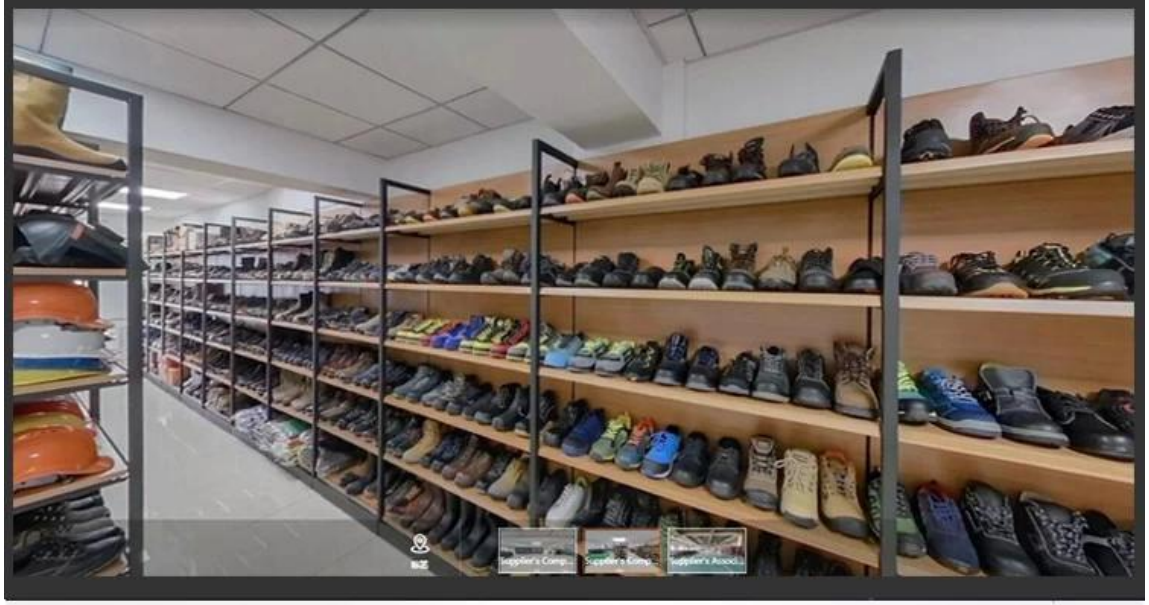

SAFETY SHOES TEST

Toecap Test≥200 Joules

Midsole Test≥1200 Newtons

ESD Anti-Static Test

Tear Strength ≥120N

Bondness Test
≥4.0N/mm

Flex Tester ≥ 36,000T

Production Process

Raw Materials

Punching

Cutting

Sewing

Eyeletting

Riveting

Heat - Setting

Molding

Making up

Inspection

Packing

Finished Goods

Personal Protective Equipment
Work safety solution provider

Link to PPE products website https://china-workwear.com

Safety Work Shoes

View More

PVC Rain Boots

View More

Military Army Boots

View More

Rain Coat/ Suit

View More

Work Garments

View More

Reflective Safety Vest

View More

Safety Work Gloves

View More

Safety Helmets

View More

Safety Harness

View More

Ear muff/ Plugs

View More

Safety Goggles

View More

Warning Tape

View Details