Product Description

1. Gli stivali di sicurezza Tiger Master sono uno stile aggiornato che offre vestibilità e comfort migliorati. Questa scarpa antinfortunistica allacciata offre anche una protezione da lavoro superiore, una suola in GOMMA antiscivolo per un'eccellente stabilità.
2. Fodera in morbido tessuto a rete sandwich per una vestibilità comoda.
3. Il plantare metatomico HI-POLY rimovibile offre supporto e comfort di lunga durata sotto il piede.
4. Puntale in acciaio per scarpe antinfortunistiche resistente agli urti 200 joues. Per proteggere la punta dei piedi senza rischi.
5. Le solette anti-penetrazione non metalliche inseriscono le scarpe antinfortunistiche per essere resistenti alla perforazione 1100 newton. Per proteggere i tuoi piedi senza forare chiodi o oggetti appuntiti.
6. Realizzata con tomaia in pelle sintetica PU, confortevole, altamente flessibile, traspirante, anti polvere e vento.
7. La suola in gomma antitraccia è resistente all'olio e allo scivolamento conforme allo standard CE.
8. Costruzione cementata, qualità stabile, protezione dell'ambiente.
9. Categoria di scarpe di sicurezza:

OB: Non sicurezza, **SB:** Solo con punta in acciaio, **PSA:** Con puntale in acciaio e intersuola in acciaio

S1: SBAntistatico, **S1P:** S1piastra d'acciaio, **S2:** S1impermeabile, **S3:** S1PImpermeabilità

10. Le scarpe antinfortunistiche Tiger Master sono utilizzate dai lavoratori per prevenire i danni causati dal lavoro. La tua sicurezza è sempre la nostra preoccupazione!

Oggetto numero:	TM241
Tomaia e suola:	PU pelle artificiale; EVA e gomma
Puntale:	1. Puntale in acciaio cap resistente agli urti 200 Joule.
	2. non è previsto anche.
Intersuola:	1. Solette anti-penetrazione non metalliche resistenti alla perforazione 1100 Newton.
	2. non è previsto anche
Collare:	Tessuto ad alta densità
Lingua:	Tessuto ad alta densità
Liner:	Tessuto a rete morbida air per un comfort fit
Sottoscarpe:	Il plantare estraibile metatomico EVA o HI-POLY fornisce supporto e comfort di lunga durata sotto piede e comfort.
Costruzione:	cementato
Altezza:	Taglio medio
Dimensione:	36-47
Standard:	CE EN ISO 20345 SB-P SRC o altri.
Garanzia:	6 mesi La suola non viene spezzata a metà o strappata entro sei mesi dall'arrivo della merce al porto di destinazione. Nessuna garanzia per la tomaia.
Funzione:	Olio/ acido/ benzina/ chimico/ impatto/ perforazione resistente, anti scivolo, traspirante, assorbimento degli urti, anti statico.
Pacchetto:	1 coppia per colore scatola, 10 coppie per cartone. cartone taglia: 59 x 44 x 33 cm

Caricare la quantità di container:	3300 paia / 1x20 "contenitore 6600 paia/contenitore 1x40

Product Pictures

COMPANY INFORMATION TIGER MASTER

Tiger Master è produttore di scarpe antinfortunistiche e stivali da pioggia in PVC. Siamo stati qualificati ISO 9001:2015 sistema di gestione della qualità. Inoltre, alcuni dei nostri modelli di vendita calda hanno la certificazione CE ENISO 20345:2011 e ASTM F2413-18. Nel frattempo, siamo anche un marchio professionale per **DPI (Dispositivi di protezione individuale)** , soprattutto nei campi di guanti di sicurezza, indumenti da lavoro, caschi, giubotto di salvataggio , cuffia/tappo per le orecchie, cassaforte y imbracatura , impermeabile/abito eccetera.

Grazie per il tuo interesse per Tiger Master, spero che tu possa trovare i prodotti che desideri e iniziare la nostra cooperazione commerciale. Se hai bisogno di maggiori informazioni, non

esitare a contattarci, siamo sempre pronti qui.

CERTIFICATION TIGER MASTER

TIGER MASTER OFFICE SHOW

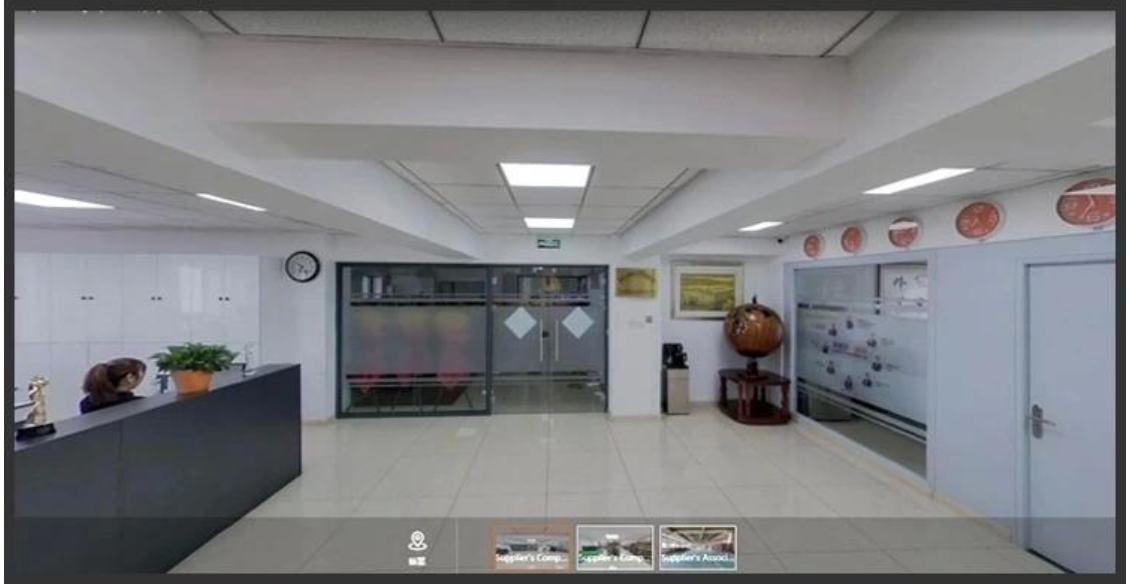

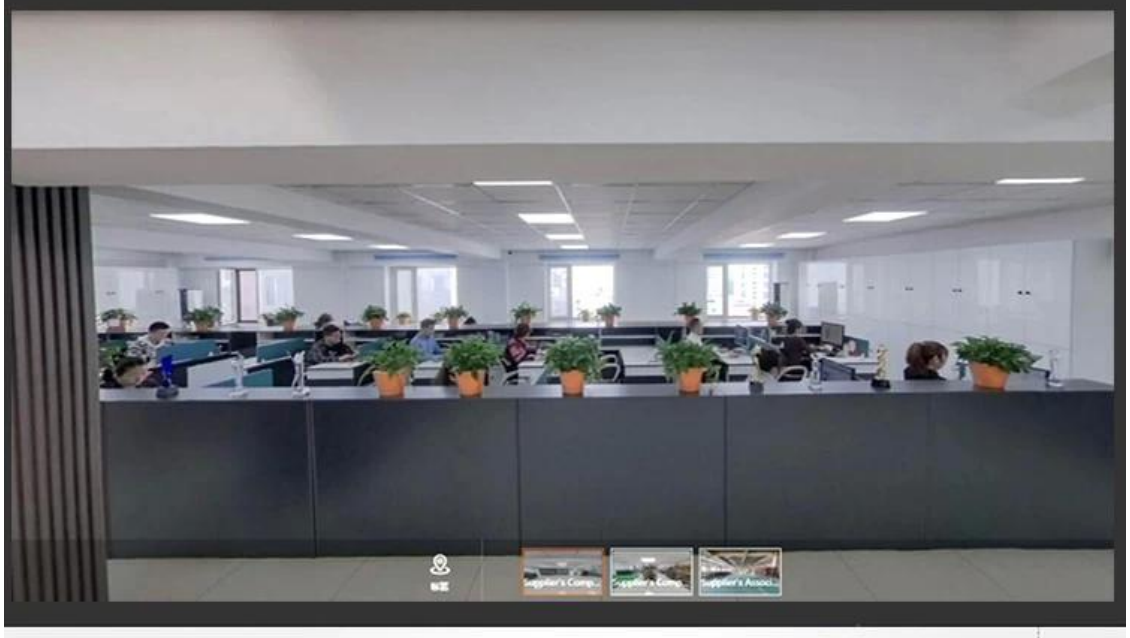

TIGER MASTER SAMPLE ROOM

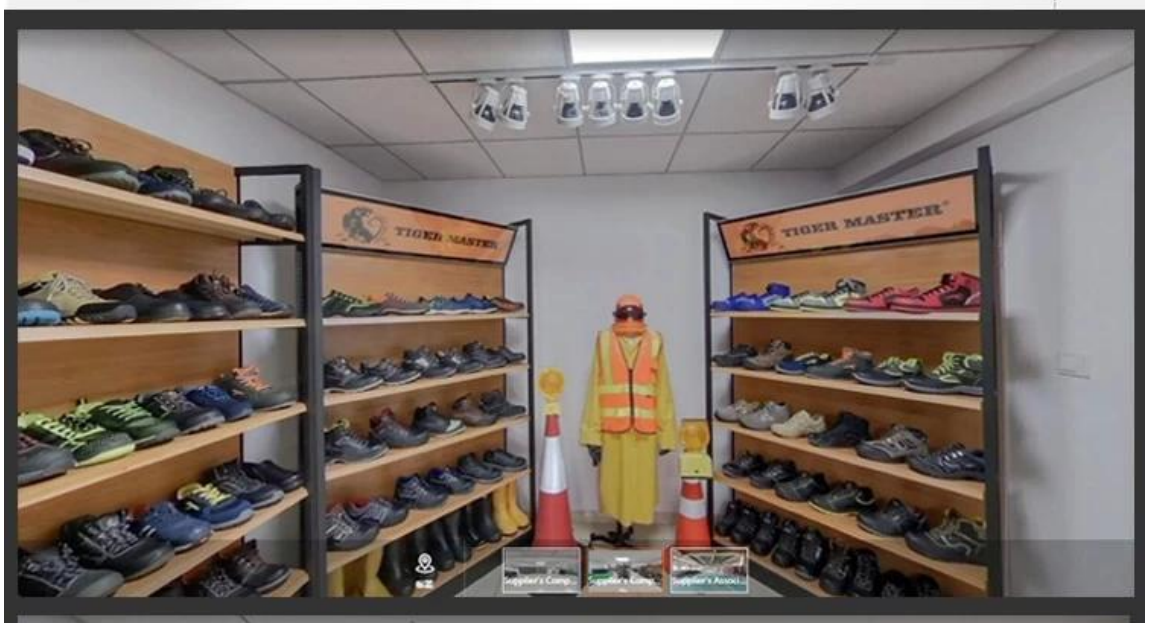

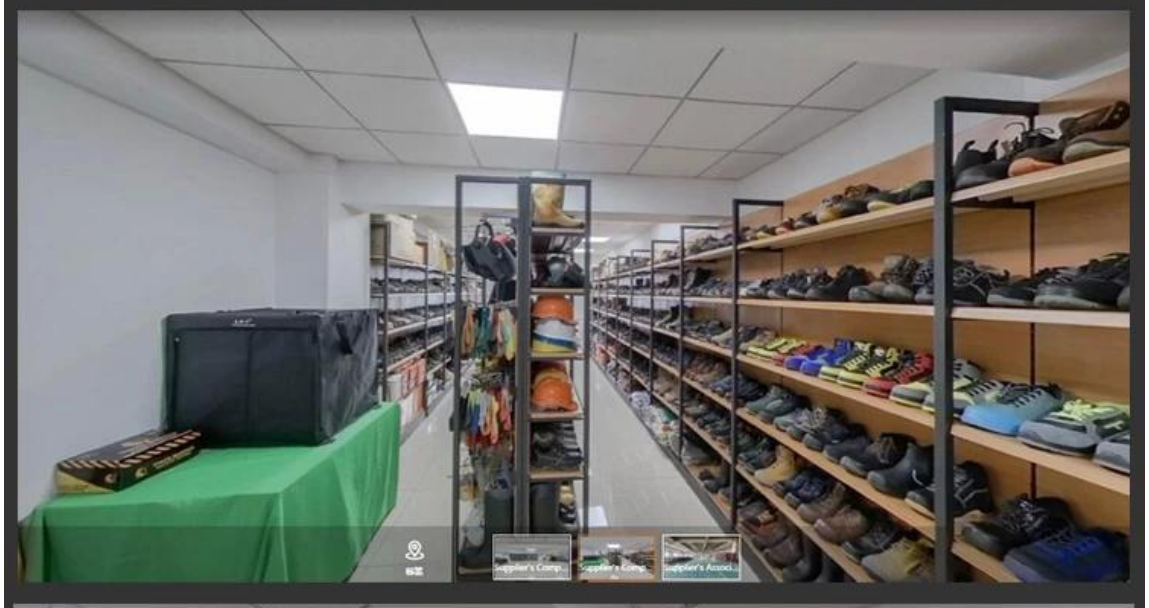

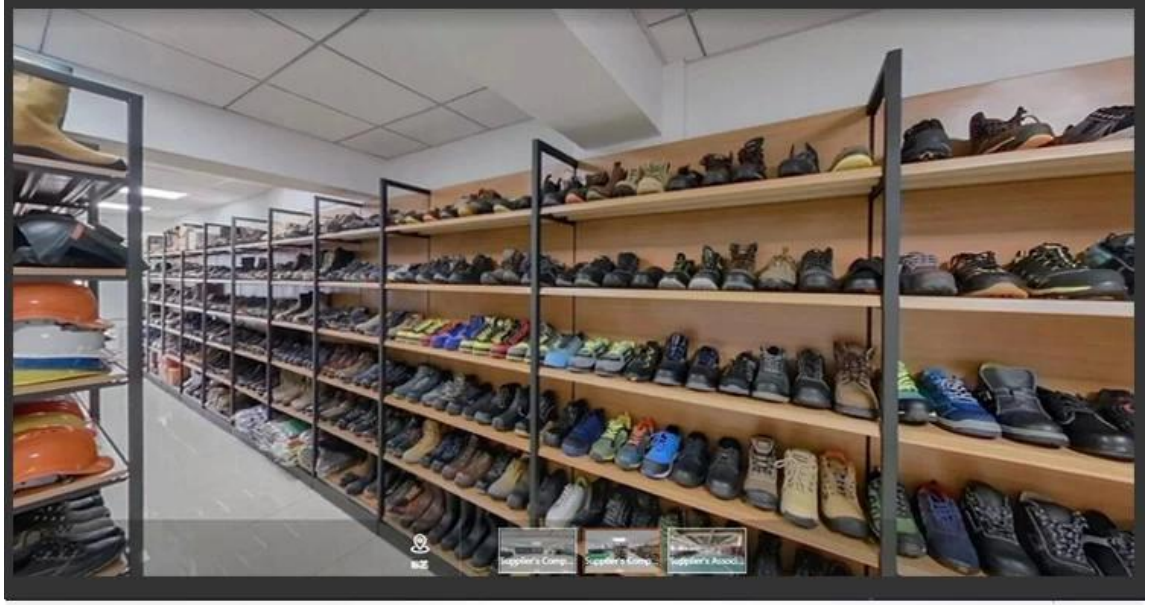

SAFETY SHOES TEST

Toecap Test≥200 Joules

Midsole Test≥1200 Newtons

ESD Anti-Static Test

Tear Strength ≥120N

Bondness Test
≥4.0N/mm

Flex Tester ≥ 36,000T

Production Process

Raw Materials

Punching

Cutting

Sewing

Eyeletting

Riveting

Heat - Setting

Molding

Making up

Inspection

Packing

Finished Goods

Personal Protective Equipment
Work safety solution provider

Link to PPE products website https://china-workwear.com

Safety Work Shoes

View More

PVC Rain Boots

View More

Military Army Boots

View More

Rain Coat/ Suit

View More

Work Garments

View More

Reflective Safety Vest

View More

Safety Work Gloves

View More

Safety Helmets

View More

Safety Harness

View More

Ear muff/ Plugs

View More

Safety Goggles

View More

Warning Tape

View Details