DESCRIPTION TIGER MASTER

Nome do Produto:	Tênis antiderrapante leve e de segurança com biqueira de aço
Item número:	TM263
Parte Superior e Sola:	3D fly malha tecido parte superior EVA sola de borracha , (Entressola de EVA acolchoada para maior conforto e absorção de choque.)
Dedo do pé:	1. Biqueira de aço ou biqueira composta para ser resistente a impactos. Para proteger os dedos dos pés sem perigo.
	2. non também é fornecido.
Entressola:	1. Palmilhas não metálicas anti-penetração para serem resistentes a perfurações. Para proteger seus pés sem perfurar por pregos ou objetos pontiagudos.
	2. não também é fornecido
Colarinho:	tecido 3D fly tricotado
Língua:	tecido 3D fly tricotado
Resina:	Tecido de malha macia para maior conforto
Almofadas de sapato:	A palmilha removível de EVA oferece suporte superior sob os pés e conforto acolchoado.
Construção:	Cimentado
Altura:	Corte baixo
Tamanho:	36-47
Padrão:	CE EN ISO 20345:2011 SB-P SRC ou outros.
Garantia:	6 meses A sola não está quebrada no meio ou arrancada dentro de seis meses após a mercadoria chegar ao porto de destino. Nenhuma garantia para a parte superior.
Função:	Óleo/ ácido/ gasolina/ químico/ deslizamento/ impacto/ perfuração resistente, respirável, leve peso, metal livre, absorção de choque .
Pacote:	1 par por caixa de cor, 10 pares por caixa. Tamanho da caixa:58,5 x 40 x32,5 cm
Quantidade de carga do contêiner:	3300 pares/1x20 "recipiente 6600 pares/recipiente 1x40

PRODUCT PICTURES TIGER MASTER

2020

2020

2020

2020

COMPANY INFORMATION TIGER MASTER

Mestre Tigre é fabricante de calçados de segurança e galochas de PVC. Nós fomos qualificados ISO 9001: 2015 sistema de gestão da qualidade. Além disso, alguns de nossos modelos de venda quente qualificaram CE ENISO 20345:2011 e ASTM F2413-18. Enquanto isso, também somos uma marca profissional para **EPI (Equipamento de Proteção Individual)** , principalmente nas áreas de luvas de segurança, roupas de trabalho, capacetes, colete salva-vidas , protetor auricular/plugue, cofre arnês , capa de chuva/terno etc .

Obrigado pelo seu interesse no Tiger Master, espero que você possa encontrar os produtos que deseja e iniciar nossa cooperação comercial. Se precisar de mais informações, não hesite

em nos contatar, estamos sempre prontos aqui.

Production Process

Raw Materials

Punching

Cutting

Sewing

Eyeletting

Riveting

Heat - Setting

Molding

Making up

Inspection

Packing

Finished Goods

TIGER MASTER SAMPLE ROOM

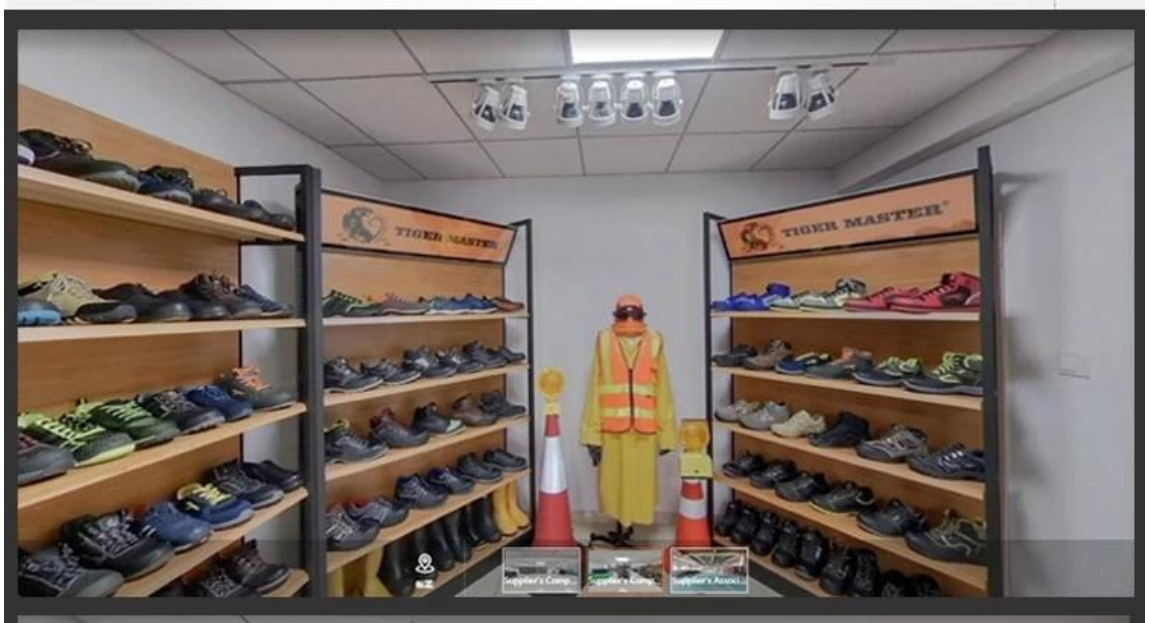

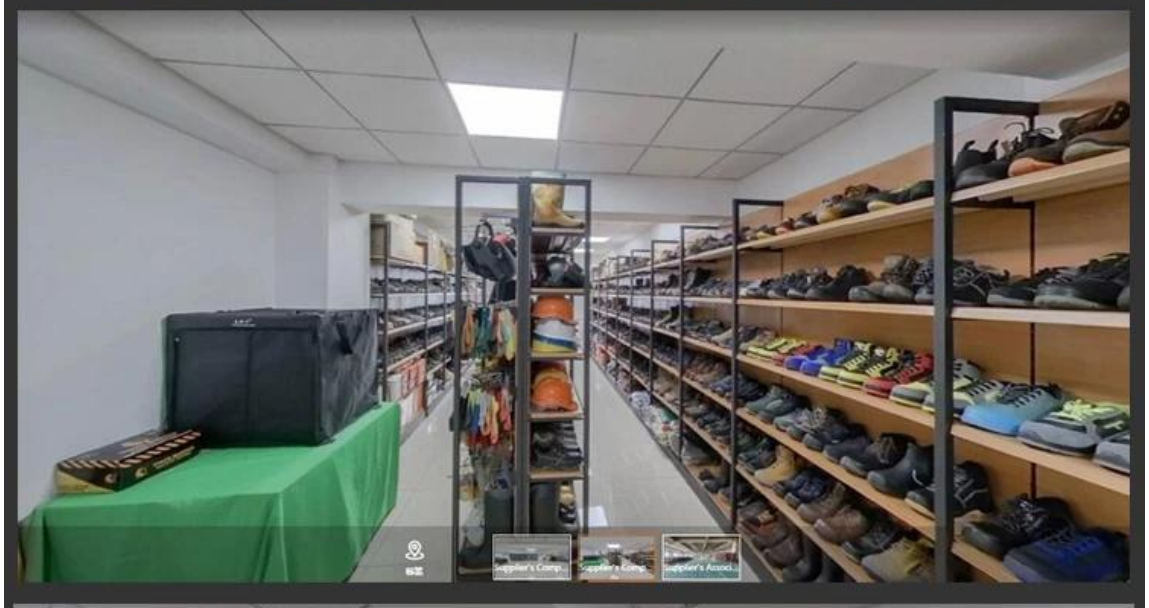

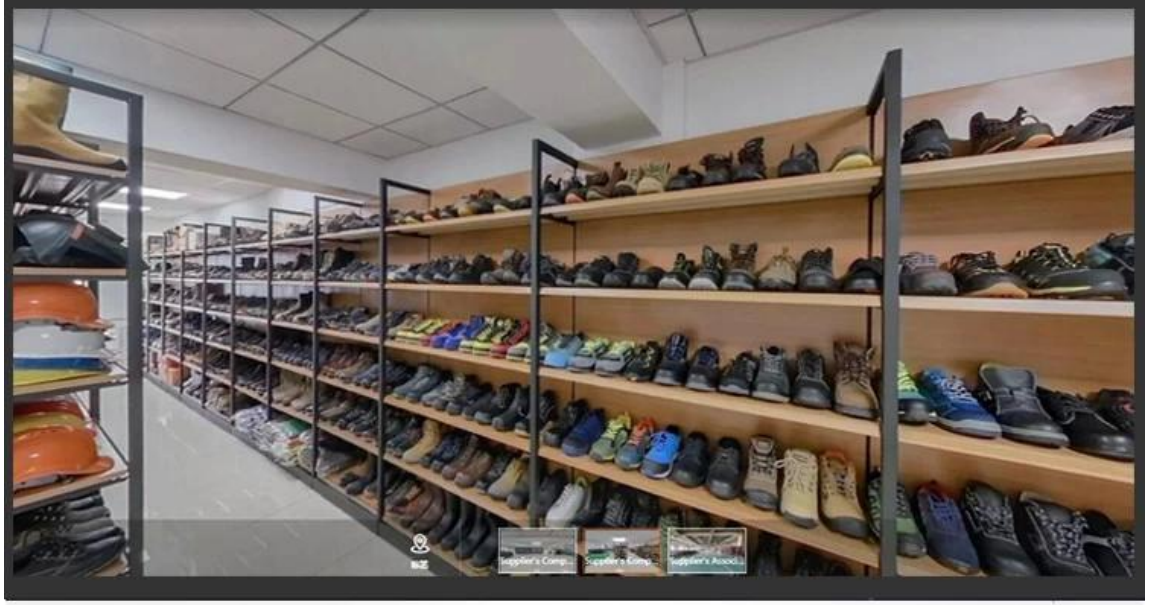

SAFETY SHOES TEST

Toecap Test≥200 Joules

Midsole Test≥1200 Newtons

ESD Anti-Static Test

Tear Strength ≥120N

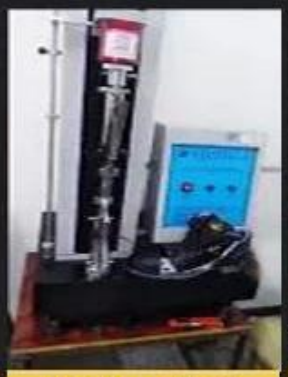

Bondness Test
≥4.0N/mm

Flex Tester ≥ 36,000T

Personal Protective Equipment
Work safety solution provider

Link to PPE products website https://china-workwear.com

Safety Work Shoes

View More

PVC Rain Boots

View More

Military Army Boots

View More

Rain Coat/ Suit

View More

Work Garments

View More

Reflective Safety Vest

View More

Safety Work Gloves

View More

Safety Helmets

View More

Safety Harness

View More

Ear muff/ Plugs

View More

Safety Goggles

View More

Warning Tape

View Details