Product Description

1. O sapato de trabalho Tiger Master é um estilo atualizado que proporciona melhor ajuste e conforto. Este sapato de segurança com cordões também possui proteção de trabalho superior e uma sola de PU antiderrapante para excelente estabilidade.

2. Malha e forros têxteis que absorvem a umidade para um ambiente mais seco e respirável para os pés.

3. A palmilha de EVA metatômica removível fornece suporte e conforto duradouros sob os pés.

4. Biqueira composta para calçados de segurança resistentes a impactos de 200 joules. Para proteger seus pés sem perigo.

5. Palmilhas anti-penetração não metálicas inserem os sapatos de segurança para serem resistentes a perfurações de 1100 newtons. Para proteger seus pés sem perfurar pregos ou objetos pontiagudos.

6. por parte superior de couro de camurça de vaca genuína, confortável, altamente flexível, respirável, anti-poeira e vento.

7. Construção moldada por injeção, qualidade estável, velocidade rápida, proteção ambiental.

8. Categoria de calçados de segurança:
OB: Sem segurança, SB: Somente com biqueira de aço, SBP: Com biqueira de aço e sola intermediária de aço
S1: SBAntiestático, S1P: S1Placa de aço, S2: S1à prova de água, S3: S1Pà prova de água
HRO: Resistente ao calor até 300°C por 1 minuto, sem derretimento e rachaduras na sola.
HI: Resistente ao calor até 150°C por 30 minutos com aumento de temperatura interna não superior a 22°C.
WR: repetir dobrar os sapatos na água na altura superior por 80 minutos, área molhada nos sapatos ≤3cm2.
CI: resistência a baixas temperaturas -17°C±2°C, com duração de 30 minutos, a queda de temperatura no calçado não ultrapassa 10°C.
SRA: Selecione o teste de solução de sabão em cerâmica esmaltada, pressão 400-500N, ponta da sapata até 7 graus.
SRB: Teste de glicerina em placa de aço inoxidável, pressão 400-500N, ponta do pé inclinada 7 graus.
SRC: teste SRASRB aprovado ao mesmo tempo.
ESD: antiestático eletrônico, valor de resistência de 10 5 vezes - 3,5x10 7 vezes.

9. Os calçados de segurança Tiger Master são usados pelos trabalhadores para evitar ferimentos no trabalho. A sua segurança é sempre a nossa preocupação!

Nome do Produto:	Biqueira de aço com proteção ppe antiderrapante e resistente a óleo
Item número:	TM3204
Parte superior e sola:	Parte superior: tecido de malha 3D couro; Sola: sola PU
Dedo do pé:	1. Biqueira de aço para ser resistente a impactos 200 joules. Para proteger seus pés sem perigo.

	2. non também é fornecido.
Entressola:	1. Placa de aço resistente a perfurações 1100 newtons. Para proteger seus pés sem perfurar pregos ou objetos pontiagudos.
	2. non também é fornecido
Colarinho:	Tecido de malha voadora 3D
Língua:	Tecido de malha voadora 3D
Resina:	Forro de tecido de malha macia para ajuste confortável
Almofadas de sapato:	Palmilha moldada em EVA removível oferece suporte superior e conforto acolchoado
Construção:	Moldado por injeção
Altura:	Corte baixo
Tamanho:	36-44
Padrão:	CE EN ISO 20345 SB SRC ou outros (O1, O2, O3, SB, S1, S1-P S2, S3).
Garantia:	6 meses A sola não é quebrada ao meio ou retirada dentro de seis meses após a mercadoria chegar ao porto de destino. Nenhuma garantia para a parte superior.
Função:	Antiderrapante / óleo / ácido / gasolina / químico / impacto / resistente a perfurações, absorção de choque, durável, antiestático disponível.
Pacote:	1 par por caixa de cor, 10 pares por caixa.Tamanho da caixa: 58,5x40x32,5cm
Quantidade de carga do contêiner:	3300 pares/recipiente de 1x20" 6600 pares/recipiente 1x40

Product Pictures

TIGER MASTER

Safety Antislip
TRANSEAT 70

QUALIFICATION DISPLAY

Production Process

Raw Materials

Punching

Cutting

Sewing

Eyeletting

Riveting

Heat - Setting

Molding

Making up

Inspection

Packing

Finished Goods

SAFETY SHOES TEST

Toecap Test≥200 Joules

Midsole Test≥1200 Newtons

ESD Anti-Static Test

Tear Strength ≥120N

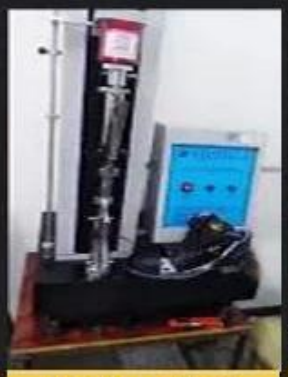

Bondness Test
≥4.0N/mm

Flex Tester ≥ 36,000T

TIGER MASTER SAMPLE ROOM

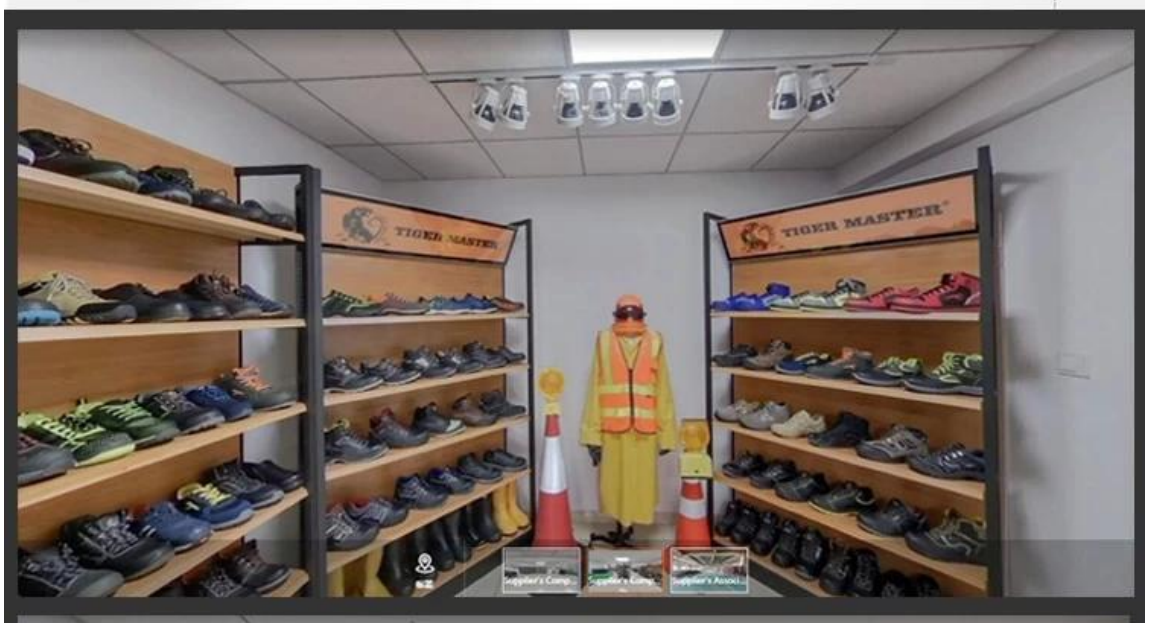

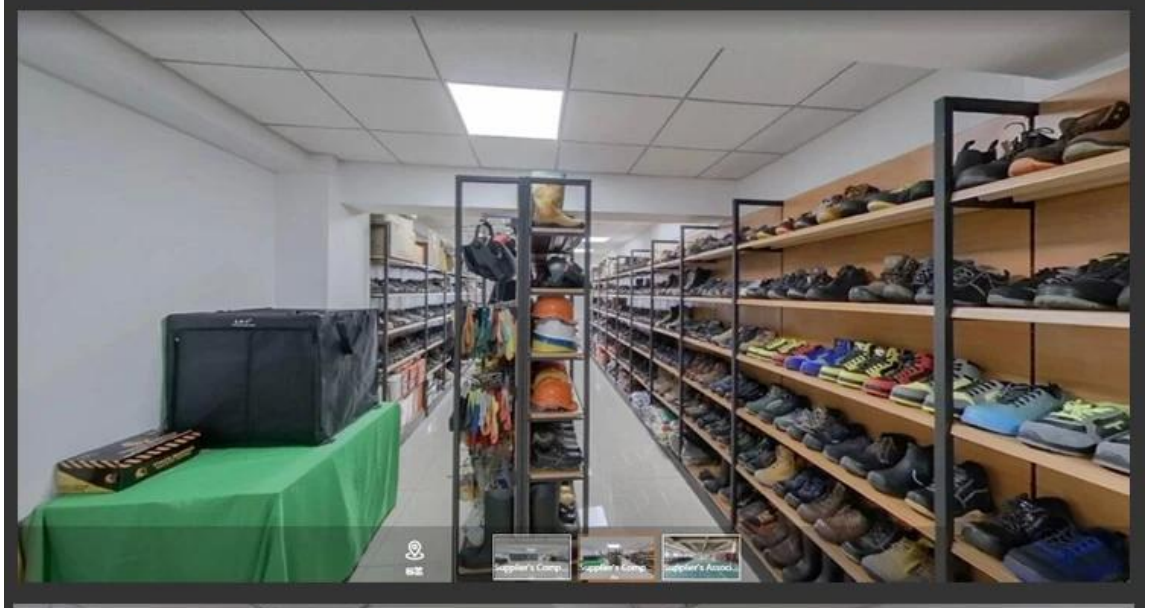

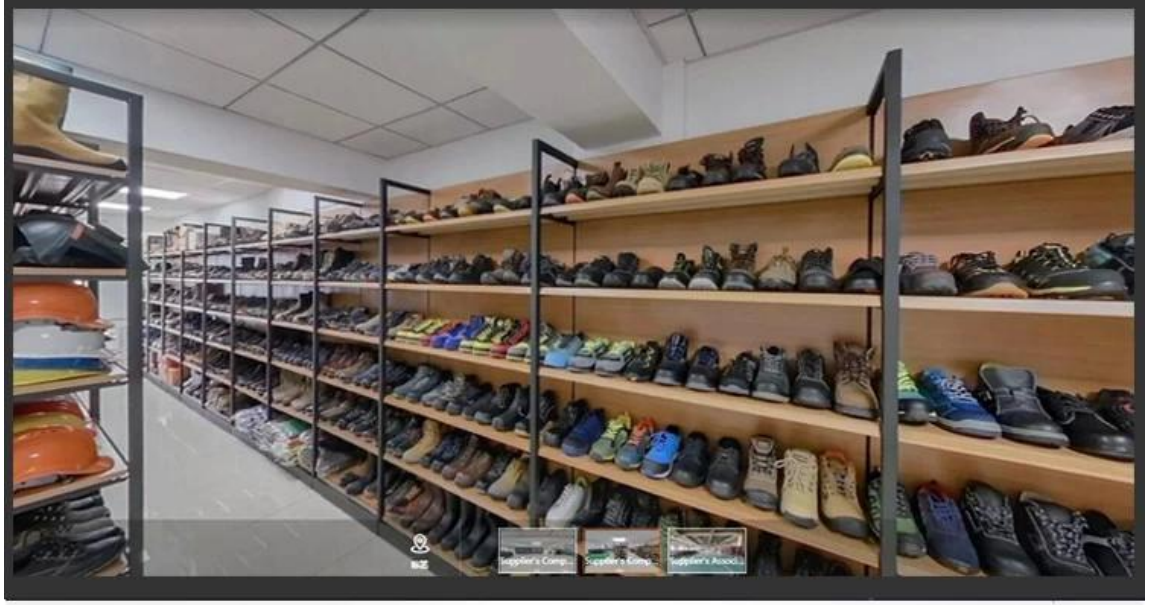

TIGER MASTER®

Canton Fair

TIGER MASTER®
Safety Shoes | Rain Boots