

Product Description

Nome do Produto:	Botas de couro preto com sola de borracha no dedo do pé de aço antiestático forro de pele botas de inverno
Item número:	W1016
Parte superior e sola:	Parte superior em couro de vaca preta em relevo, sola de borracha.
Dedo do pé:	1. biqueira de aço para ser resistente a impactos de 200 joules. (ASTM F2413-05 M I / 75 C / 75, CE ENISO 20345 PADRÃO, uma variedade de apropriado escolher a partir de)
	2. dedo do pé de aço também é fornecido.
Chapa de aço : (entressola de aço)	1. Placa de aço resistente a perfurações 1100 newton. (ASTM F2413-05 M I / 75 C / 75, CE ENISO 20345 PADRÃO, uma variedade de acessórios para você escolher)
	2. placa não-aço também é fornecida
Colarinho:	Couro artificial PU
Estilo:	sem botas de solda de renda
Forro:	Euimportado manter forro de pele quente
Sockliner:	EVA moldado revestido com tecido de malha ou outros (reduz bastante a dor e a fadiga dos pés no trabalho diário)
Construção:	Cimentado
Altura:	28 cm (média)
Tamanho:	38-46 (4-12)
Garantia:	6 meses
Pacote:	Caixa de cor embalagem interna, 10 pares em uma caixa
Tamanho da caixa:	68 x 65 x 34,5 cm
Quantidade de carga do recipiente:	1800 pares / 1x20 'contêiner 3600 pares / recipiente de 1x40 '

Product Pictures









**Strong
Comfortable
Keep warm**



Imported fur lining
Keep warm & comfortable

Embossed cow leather upper
Water proof, not easy to be broken

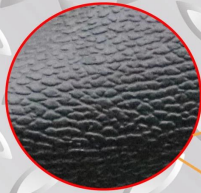

Embossed leather handle
Easy to wear welding boots



Padded velvet movable
Insole for soft & Shock
absorption

Natural rubber sole,
Anti slip & oil resistant,
Abrasion resistant,
Heel energy absorption



CE standard steel toe cap
Impact resistant 200 joules



CE standard steel Plate
Puncture resistant 1100 newtons