Product Description

1. Выполняйте работу прямо в кроссовки Tiger Master . Эти походные кроссовки имеют застежку на шнуровке, влагоотводящую подкладку, чтобы ваши ноги оставались сухими, и нескользящую резиновую подошву для сцепления и максимальной универсальности.

2. Съемная метатомическая стелька из высокополиэтилена обеспечивает длительную поддержку и комфорт под ногами.

3. Противоскользящая резина подошва встречается CE EH ИСО 20345:2011 Стандарты испытаний на нескользкость.

4. Верх из кожи из микрофибры, удобный, очень гибкий, дышащий, защищенный от пыли и ветра.

5. Цементная конструкция, стабильное качество, защита окружающей среды.

6. Категория защитной обуви:

OB: небезопасные, SB: только со стальным носком, SBP: со стальным носком и стальной промежуточной подошвой
S1: SBАнтистатический, S1P: S1Стальная пластина, S2: S1Водонепроницаемый, S3: S1PВодонепроницаемый

7. Рабочие используют защитную обувь Tiger master, чтобы предотвратить травмы на работе. Ваша безопасность всегда наша забота!

Предмет номер:	TM141
Верх и подошва:	Верх из кожи из микрофибры; Подошва из ЭВА и резины
Носок:	1. Стальной подносок для ударопрочности 200 Дж.
	2. также предусмотрено не.
Межподошва:	1. Неметаллические антипрокольные стельки, устойчивые к проколам 1100 Ньютон.
	2. также предусмотрено не
Воротник:	Ткань высокой плотности
Язык:	Ткань высокой плотности
Оболочка:	Мягкая подкладка из воздушной сетки.
Подушечки для обуви:	Съемная метаатомная стелька из HI-POLY обеспечивает длительную поддержку и комфорт под стопой.
Строительство:	Цементированный
Высота:	Средний разрез
Размер:	36-47
Стандарт:	CE EN ISO 20345 OB SRC или другие.
Гарантия:	6 месяцев Подошва не сломана посередине и не оторвана в течение шести месяцев после прибытия товара в порт назначения. Нет гарантии на верх.
Функция:	Масло/кислота/бензин/химическая стойкость, противоскользящая, легкая, амортизирующая,
Упаковка:	1 пара за цвет коробка, 10 пары за коробка. коробка размер: 59 x 44 x 33 см

Количество загрузки контейнера:	3300 пар/1x20" контейнер 6600 пар/1x40 контейнер

Product Pictures

COMPANY INFORMATION TIGER MASTER

Мастер тигра производитель защитной обуви и резиновых сапог из ПВХ. Мы прошли квалификацию системы менеджмента качества ISO 9001:2015. Кроме того, некоторые из наших популярных моделей соответствуют требованиям CE ENISO 20345:2011 и ASTM F2413-18. Между тем, мы также являемся профессиональным брендом для **СИЗ (средства индивидуальной защиты)** , особенно в сферах защитные перчатки, рабочая одежда, каски, спасательный жилет , наушники/заглушка, сейф твоя упряжь , дождевик/костюм так далее.

Благодарим вас за интерес, проявленный к Tiger Master, надеемся, что вы сможете найти нужные вам продукты и начать наше деловое сотрудничество. Если вам нужна

дополнительная информация, пожалуйста, не стесняйтесь обращаться к нам, мы всегда готовы здесь.

Преимущество:

1. Сертификация системы менеджмента качества Tiger Master Pass , а также проверять материалы или готовую продукцию на месте, что подтверждается независимыми третьими сторонами.
2. Опыт компании в отрасли 18 лет. Tiger master со всеми видами продукции, экспортируемой во многие страны и регионы. Данные взяты из последнего отчета об инспекции, оцененного независимыми третьими сторонами.
3. Наша компания имеет собственную торговую марку , такие как TIGER MASTER, VELVERK, ROCKWALKER, SAFER и т. д.
4. Обеспечение качества: Tiger master адаптирует дополнительные шесть шагов для проверки отгрузок, за многие годы не было серьезных нареканий на качество производимой продукции.
5. Выдающаяся технология: Мастер Tiger следит за тем, чтобы вся продукция соответствовала стандартам качества CE и ASTM. Мы предоставляем квалифицированные продукты.
6. Бесплатный дизайн: Tiger master предоставит вам команду дизайнеров мирового класса. Наслаждайтесь бесплатными фотографиями продуктов, креативным видео, дизайном выставочного стенда, дизайном каталога и т. д.

TIGER MASTER OFFICE SHOW

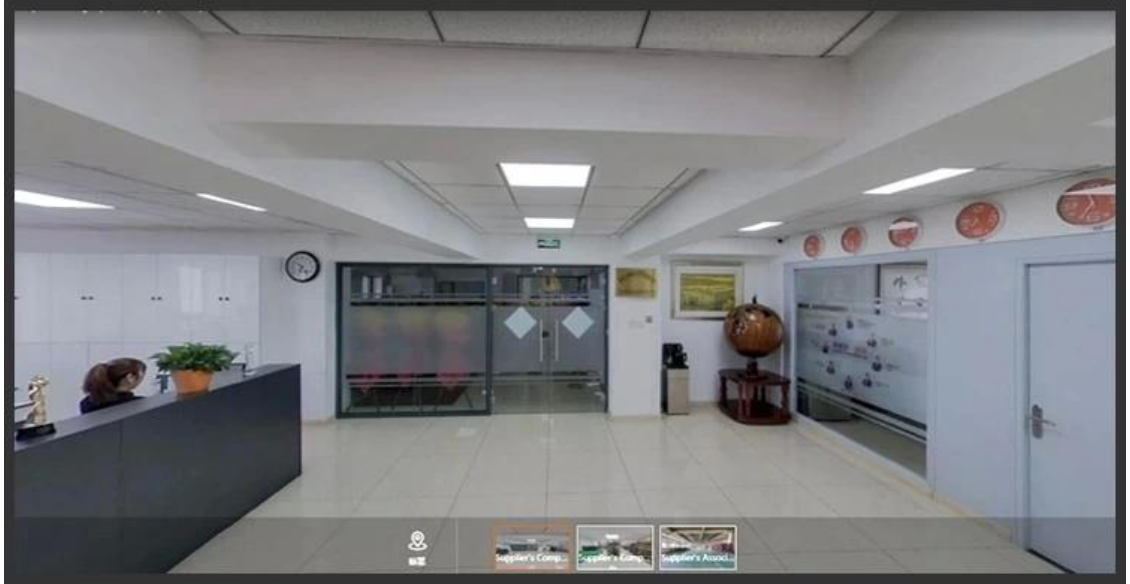

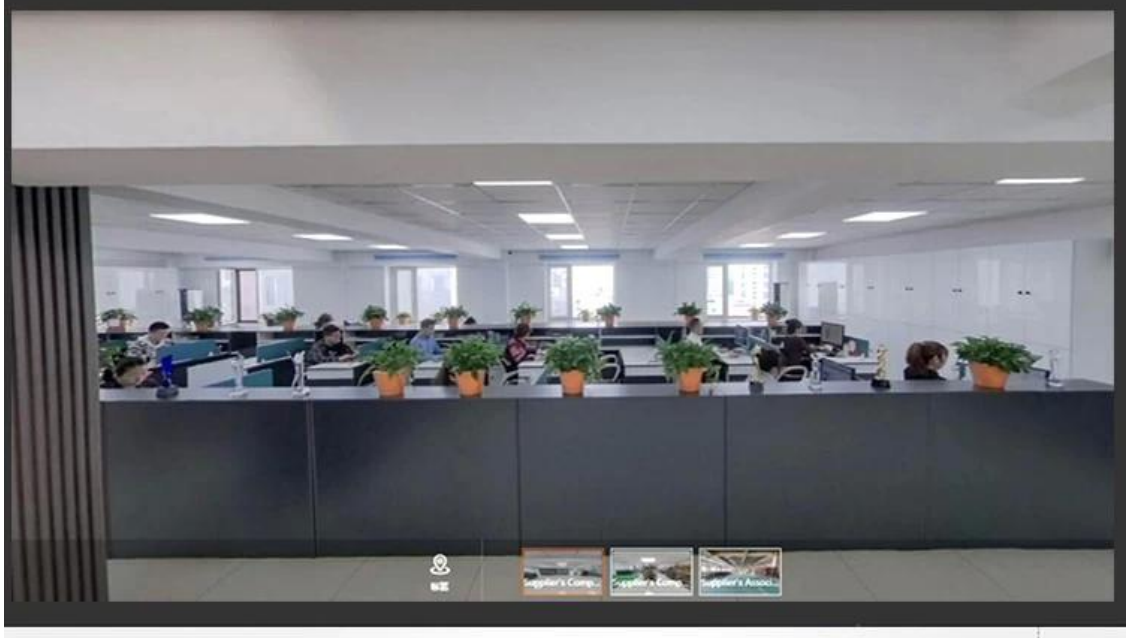

TIGER MASTER SAMPLE ROOM

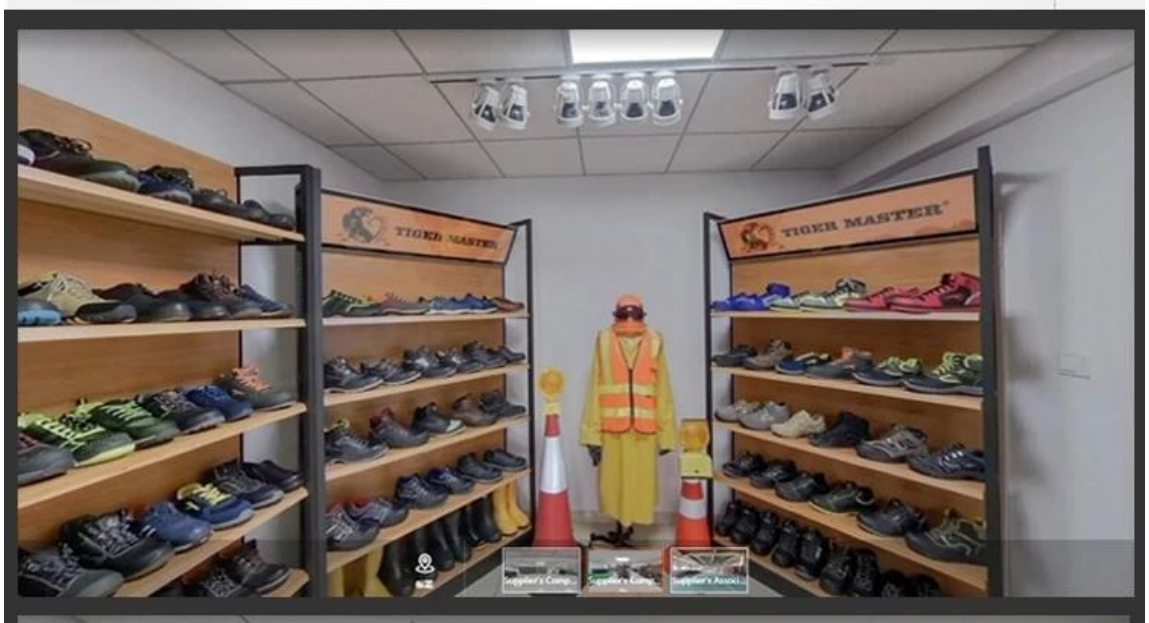

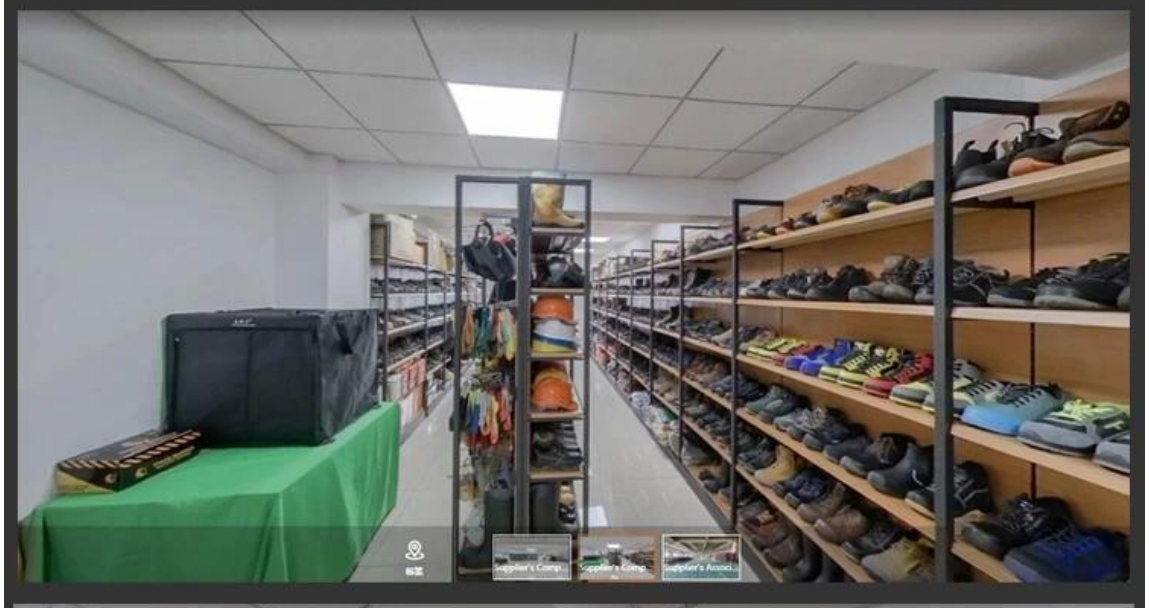

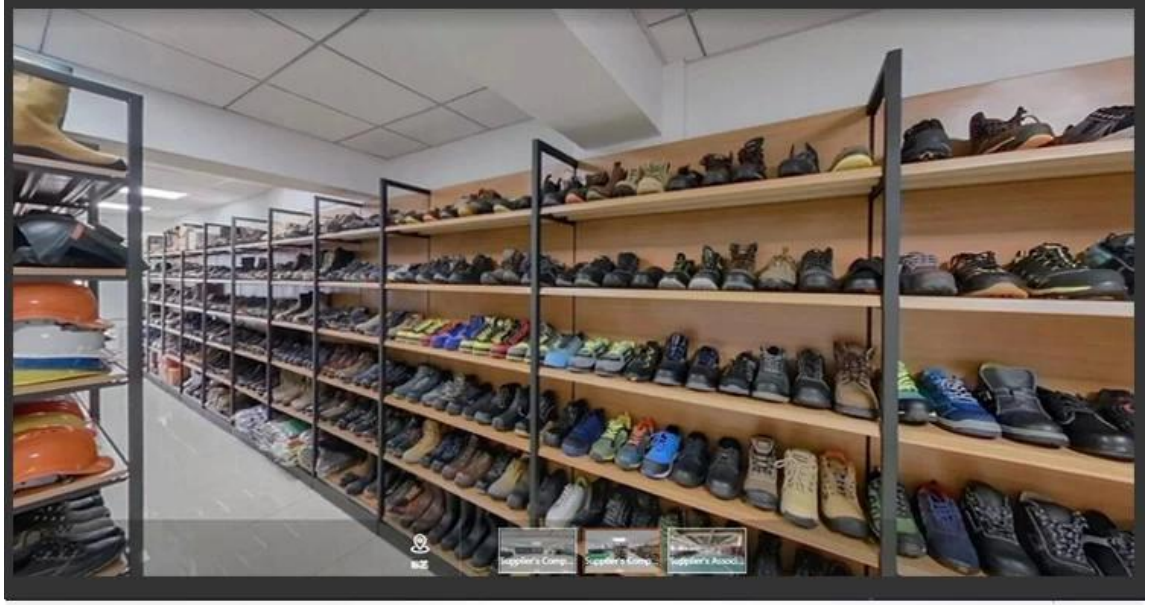

SAFETY SHOES TEST

Toecap Test≥200 Joules

Midsole Test≥1200 Newtons

ESD Anti-Static Test

Tear Strength ≥120N

Bondness Test
≥4.0N/mm

Flex Tester ≥ 36,000T

Production Process

Raw Materials

Punching

Cutting

Sewing

Eyeletting

Riveting

Heat - Setting

Molding

Making up

Inspection

Packing

Finished Goods

Personal Protective Equipment
Work safety solution provider

Link to PPE products website https://china-workwear.com

Safety Work Shoes

View More

PVC Rain Boots

View More

Military Army Boots

View More

Rain Coat/ Suit

View More

Work Garments

View More

Reflective Safety Vest

View More

Safety Work Gloves

View More

Safety Helmets

View More

Safety Harness

View More

Ear muff/ Plugs

View More

Safety Goggles

View More

Warning Tape

View Details